



Theme. 선사 시대의 전개

구분	구석기	중석기	신석기	청동기	철기
식	<ul style="list-style-type: none"> 채집·수렵 이동 생활 	잔석기 (이음 도구)	<ul style="list-style-type: none"> ___ 시작(조·피·기장 등 잡곡) ___ 생활 	<ul style="list-style-type: none"> __농사 	
의	<ul style="list-style-type: none"> 동물 가죽 		<ul style="list-style-type: none"> _____·뼈바늘 ↳ 원시적 수공업(옷·그물) 		
주	<ul style="list-style-type: none"> 동굴, 바위그늘 막집 		<ul style="list-style-type: none"> 강가나 해안가의 움집 ↳ ___의 움, ___ 화덕 	<ul style="list-style-type: none"> 언덕이나 구릉, 움집의 지상가옥화 ↳ 방형의 움, 화덕(모서리 위치) 	<ul style="list-style-type: none"> 지상식 주거 ↳ 산간(___집), 농경(반움집)
도구	<ul style="list-style-type: none"> __석기 : 주먹도끼 : 긁개·밀개, 찌르개 : ___찌르개 		<ul style="list-style-type: none"> __석기 : 농경 굴지구(돌로 만든 농기구) 토기 제작 : 이른 민무늬·_____ 토기 : 눌러찍기무늬·_____ 토기 	<ul style="list-style-type: none"> ___돌칼 _____ 동검, _____ 거울 미송리식 토기·_____ 간토기 농경문 청동기 _____·돌널무덤 	<ul style="list-style-type: none"> 철제 농기구 _____·_____간토기·덧띠 토기 _____ 동검, _____ 거울, 거푸집 명도전·오수전·붓(____과의 교류) __무덤·__무덤
사회	<ul style="list-style-type: none"> _____ 사회 무리 사회 		<ul style="list-style-type: none"> _____ 사회 _____ 사회 ↳ 족외혼 	<ul style="list-style-type: none"> 계급 사회[단군 조선(군장 국가)] 사유재산 출현 남녀 _____ 	<ul style="list-style-type: none"> 연맹 왕국(위만 조선~)
사상 · 예술	<ul style="list-style-type: none"> 뼈 조각품 선각화 		<ul style="list-style-type: none"> _____ (돌·나무), _____ (동물), 샤머니즘(무당), 조상·영혼숭배 치레걸이, 조가비 가면 	<ul style="list-style-type: none"> 선민사상 바위그림 : 울주 _____ : 고흥 장기리 알터 	
유적	<ul style="list-style-type: none"> 단양 금굴 유적 덕천 승리산 동굴 공주 _____ 연천 _____ 청원 두루봉 동굴 		<ul style="list-style-type: none"> 양양 _____ 서울 암사동 봉산 _____ 부산 동삼동 온천 궁산리 	<ul style="list-style-type: none"> 부여 _____ 여주 흔암리 	<ul style="list-style-type: none"> 창원 다호리 사천 늑도 유적



Theme. 사회 성격의 변화

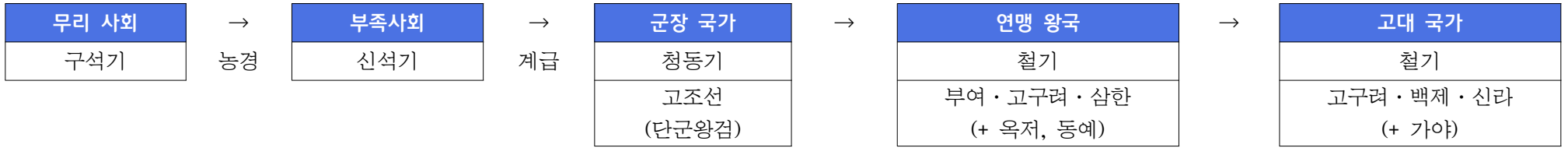

Theme. 고조선의 성립과 발전(B.C. 2333 ~ B.C. 108)[cf] 기자 조선(『사기』·『한서』, BC. 12C)]

시기	내용
건국	• _____ 문화, 단군왕검(檀君王儉), _____ 일치 사회
세력 범위	• 대동강 중심설(『삼국유사』), 요동 중심설(『삼국유사』), 중심지 이동설(요령 → 대동강 유역) • _____ 동검, 거친무늬 거울, _____ 고인돌, _____ 토기
건국 신화	『삼국유사』 • 홍익인간, 선민사상, 환웅 + 웅녀 → 단군(檀君) 『제왕운기』 • 홍익인간, 단웅천왕(환웅) + 환인의 손녀(天孫女) → 단군(檀君)
발전	BC. 4C • 왕호 사용, _____ 지방 경계 _____ 과 대립[『삼국지』 위서 동이전 한(韓)조]
	BC. 3C • 연나라 _____ 의 침입 → 서쪽(요서 + 요동) 2,000리 상실 → 대동강 유역 이동 • _____ 왕 → _____ 왕(왕위 부자 세습), 관직 정비(상·경·대부·장군·박사 등)
[_____] 조선 (BC. 194 ~)	• _____, 진·한 교체기 → 흰옷·상투 고조선 이동 → 국경 수비 대장(박사로 임명) • 준왕 축출 후 집권 → _____ 문화 본격 수용, _____ (황해도)·_____ (함경남도) 정복 • 관직 정비 → 왕·태자·비왕·상·대신·경·장군 사용 • _____ 무역의 이득 독점(우거왕) → 중국 한(漢) ~ 남방의 진(辰)·예 ⇔ 한(漢) 반발
멸망	• 예(濊) 남려(南呂)의 한(漢) 투항 → 창해군 설치(漢 무제, 요동, B.C. 128년) • 요동도위 섭하(涉何) 살해 → 한(漢) _____ 의 침입(1차 패수 勝) → 이계상 삼의 우거왕 살해 → 왕검성 함락 → 한 _____ (낙랑·진번·임둔·현도) 설치
8조 법금	• 생명·노동력 중시, 농경, 사유 재산제, 계급사회 → 법 조항이 _____ 여 조로 증가(漢 지배)

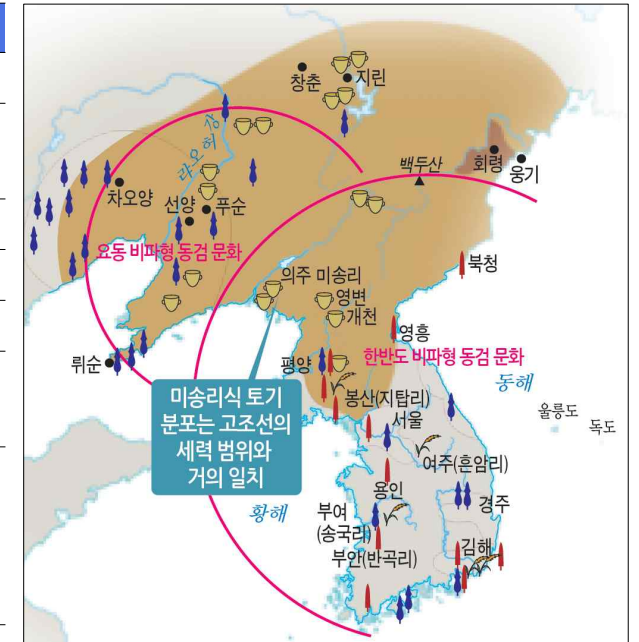

<고조선의 세력 범위>



Theme. 유물과 유적(선사 ~ 고조선)

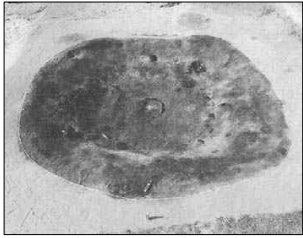

신석기 움집



북방식 고인돌

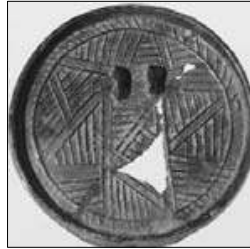

거친무늬 거울



비파형 동검



미송리식 토기



청동기 움집

Theme. 단군 신화를 기록한 문헌

문헌	편찬	시기	특징
『삼국유사』	일연	1281년(충렬왕 7)	<ul style="list-style-type: none"> • 단군 신화 최초 기록 → 술이부작(述而不作)의 원칙 • 『위서(魏書)』·『고기(古記)』·『당서(唐書)』 인용 → 『기이편(起異篇)』에 서술, 여고동시(與高同時)
『제왕운기』	이승휴	1287년(충렬왕 13)	<ul style="list-style-type: none"> • 웅녀를 천손녀(天孫女)로 기록
『세종실록지리지』	춘추관	1454년(단종 2)	<ul style="list-style-type: none"> • 『평양조』에 단군 신화 소개
『응제시주』	권람	1462년(세조 8)	<ul style="list-style-type: none"> • 명(明) 황제의 명(命)으로 권근(1352 ~ 1409)이 지은 시에 권람(1416 ~ 1465)이 주석을 붙임
『동국여지승람』	노사신	1481년(성종 12)	<ul style="list-style-type: none"> • 『신증동국여지승람』(1530)으로 증보



Theme. 여러 나라의 성장

	위치	정치	경제	제천 행사	시회·문회
부여	송화 강 (평야)	<ul style="list-style-type: none"> 5부족 연맹 : 중앙 + _____(마·우·저·구가) 가신(대사·사자·대사자) ___세기 초 왕호 사용 3C 말 _____족의 침입으로 쇠퇴 동부여 멸망(410) 물길에 멸망 → 고구려 투항(494) 	<ul style="list-style-type: none"> 가장 너른 들판 반농반목 말·주옥·모피 _____(下戶) : 생산 활동 종사 : 군사 동원 No!! 	<ul style="list-style-type: none"> _____(12월) : 수렵사회 전통 : 전쟁 때도 거행 : 죄수 사면 	<ul style="list-style-type: none"> 우제점복(牛蹄占卜) _____, 유곽무관(有槨無棺) 왕의 장례 → _____(玉匣) 1책12법 형사취수훈, 일부다처 흰옷 숭상, 은력 사용 살인·간음·투기 → 死
고구려	동가 강 졸본 지방 ↓ 국내성 천도	<ul style="list-style-type: none"> 5부족 연맹(소·계·절·관·순노부) 大加(상가·고추가·대로·패자) 가신(사자·조의·선인) 감옥 無 → _____회의 : 죄인이 있으면 諸加가 의논하여~ 	<ul style="list-style-type: none"> 산지 지형, 경지 부족 : 힘들여 노력하여도~ _____(桴京) : 좌식자(坐食者) 1만 여명 맥궁(= 각궁) 	<ul style="list-style-type: none"> _____(10월) : 국동대혈(隨穴) 등고신·부여신 귀신 제사 영성·사직 제사 	<ul style="list-style-type: none"> _____(노동봉사훈) 형사취수훈(兄死娶嫂婚) 관나부인 설화 1책12법 돌무지무덤, 소·잣나무
옥저	함경도	<ul style="list-style-type: none"> 왕(王, 대군장) 無 군장 국가 : _____·_____·후 	<ul style="list-style-type: none"> 오곡, 맥포(보리·밀) 해산물 풍부 : 고구려에 조공 		<ul style="list-style-type: none"> _____(예부제) _____(가족묘) : 목곽 + 쌀 항아리
동예	강원 북부	<ul style="list-style-type: none"> 고구려의 압박 	<ul style="list-style-type: none"> 방직 기술 발달 : 누에, 명주·삼베 특산물 : 단궁·반어피·과하마 	<ul style="list-style-type: none"> _____(10월) 	<ul style="list-style-type: none"> 씨족 사회 전통 : _____·족외혼 凸자·뿔자형 집터 호랑이 숭배
심인	한강 이남	<ul style="list-style-type: none"> 마한(54소국), 변한·진한(12소국) 목지국의 지배자 → 진왕(辰王) _____ 분리 : _____ → 소도(신성 지역) 주관 : [_____]·견지(大), 읍차·부례(小) 정치 군장 	<ul style="list-style-type: none"> 벼농사 발달 저수지 축조 : 수산제, 공검지 : 의림지, 벽골제 양잠 성행(비단옷) _____ : 철 생산 多 : 낙랑·倭 수출 	<ul style="list-style-type: none"> _____(5월) _____(10월) (상달제) 	<ul style="list-style-type: none"> 두레(공동 노동) 주거 : 반움집(초가 지붕) : 귀틀집 마한 : 독무덤·주구묘·토실 : 광주 신창동 현악기 _____(編頭) 풍습[진한]