

## 차 례



I. 2012학년도 수능 시험 분석과 지원 전략 -----	1
II. 2012학년도 정시모집 특징과 지원 전략 -----	6
III. 2012학년도 정시모집 서울권 주요 대학 지원 전략 --	60
[부록] 2012학년도 정시모집 지원 전략표 -----	103



# part I . 2012학년도

## 수능 시험 분석과 지원 전략

I. 수능 응시자 중 재학생 수 크게 감소 .....	1
II. 수리'가'형과 과탐 영역 지원자 수 증가 .....	2
III. 수능 시험 난이도로 본 특징과 지원 전략 .....	3
IV. 수능 시험 언/수/외 영역별 성적 분포 .....	5





# 2012학년도 수능 시험 분석과 지원 전략

## I. 수능 응시자 중 재학생 수 크게 감소

<2005~2012학년도 수능 응시생 추이>

(단위: 명)

학년도 배경변인		2005	2006	2007	2008	2009	2010	2011	2012 접수자	2012 응시자	응시자 대비 증감
학 력	재학	411,208	394,254	399,250	421,761	427,623	503,092	510,893 (76.4%)	526,420	494,057 (76.1%)	▽16,836명 (-0.3%)
	졸업	151,154	149,118	142,087	118,429	120,179	121,877	158,098 (23.6%)	167,211	154,889 (23.9%)	▽3,209 (+0.3%)
	검정	11,593	10,715	10,239	10,152	11,457	12,969	-	-	-	-
	기타	263	258	307	246	216	278	-	-	-	-
합계		574,218	554,345	551,883	550,588	559,475	638,216	668,991	693,631	648,946	▼20,045

\*출처: 한국교육과정평가원, 보도자료 (2011.11.30)

- 2012학년도 수능 시험 응시자 수는 648,946명으로, 수능 원서 접수자 중 44,685명이 결시를 하였다. 전년도 수능 시험 응시 인원 대비로는 약 2만 명이 감소하였다.
- 졸업생의 수능 시험 응시자 수는 전년도 대비로 볼 때 재학생 수에 비해 크게 감소하지 않았다. 즉 재학생 감소율은 전년 대비 -0.3% 감소하였지만, 졸업생은 오히려 0.3% 증가하였다. 이는 금년도 정시모집에서 졸업생들이 큰 변수로 작용할 수 있다는 것을 의미한다.
- 특히 금년 직업탐구 응시 인원은 6월 모의평가 67,608명이, 9월 모의평가 49,733명이 응시하였으나, 수능에서는 33,428명이 접수하여, 약 5천 5백명 적은 27,864명이 응시하였다. 9월 모의 평가 응시자 수와 비교해볼 때, 직업탐구 수능 응시자 수는 약 2만 2천명 정도 감소하고, 졸업생 수능 응시자 수는 9월보다 6만 5천여명 늘었다. 그 이유는 특성화고 수험생들의 진로 변경과 졸업생들의 쉬운 수능에 대한 기대감 때문이라 생각한다.
- 1% 만점자 비율 예상이 빗나간 것은 이러한 모의 평가 응시 집단과 수능 시험 응시 집단 간의 차이 때문이다.
- 졸업생 중 주로 상위권을 차지하는 수험생(반수생 포함)이 9월 모의 평가보다 6만5천여 명이 늘고, 하위권을 차지하는 2만 2천여명이 줄어서 결국, 재학생 수험생 개별적으로는 9월 모의평가 등급이나 백분위 점수보다 더 낮아질 수 있다.
- 그러나 쉬운 수능일 경우 졸업생과 재학생간의 점수 차는 크지 않을 수도 있다.

<모의평가 및 수능 응시자 수 인원 비교>

구분	재학생			졸업생		
	6월	9월	수능	6월	9월	수능
2012학년도	568,710	548,652	494,057	82,553	89,875	154,889
2011학년도	585,270	562,877	510,893	82,943	88,420	158,098

\*출처: 한국교육과정평가원, 보도자료 (2011)

II. 수리'가'형과 과탐 영역 지원자 수 증가

<2011~2012학년도 수능 영역별 응시자 수>

학년도	언어	수리		외국어	탐구			제2외국어/ 한문	전체
		가	나		사회	과학	직업		
2012 (응시자)	648,180	154,482	451,485	638,385	368,438	237,589	27,864	86,577	648,946
	99.9%	*25.5%	*74.5%	98.4%	*58.1%	*37.5%	*4.4%	13.3%	100%
2012 (접수자)	692,585	162,113	484,974	689,024	399,679	251,733	33,425	108,384	693,631
	99.8%	23.4%	69.9%	99.3%	57.6%	36.3%	4.8%	15.6%	100%
2011 (응시자)	668,339	145,124	481,413	657,695	387,887	227,264	37,329	107,377	668,991
	99.9%	*23.2%	*76.8%	98.3%	*59.5%	*34.8%	*5.7%	16.1%	100%

\*출처: 한국교육과정평가원, 보도자료 (2011.11)

\*수리 전체 응시자 수, 탐구과목 전체 응시자 수 비율 임

- 금년도 수능 시험 전체 응시자 수는 전년도에 비해 약 2만명 감소하였다. 그러나 수리 영역 응시자 중 수리'가'형 선택자 수는 지난해에 비해 오히려 9,358명(2.3%)증가하였다. 과탐 응시자 수는 '11학년도 227,264명(34.8%) → '12학년도 237,589명(37.5%)으로 10,325명 증가하여 금년에는 인문계보다 자연계의 경쟁률이 더 높을 것 같다.
- 수리가형과 과학탐구영역 선택 수험생이 늘어난 것은 이공계통에 대한 홍보와 지원 강화, 수리가형에 대한 가산점 부여, 과학탐구 반영비율 증가 및 인문계의 대학 입학 문이 좁아졌다는 것에 기인한 것이라고 예측할 수 있다. 상위권 대학이나 학과의 경우 <수리나형+과탐> 응시자는 자연계열 지원이 대부분 불가능하다.
- 따라서 <수리가형+과탐>을 응시한 자연계열 수험생들의 경쟁률은 지난해에 비해 높고, <수리나형+과탐>으로 자연계를 지원할 경우 불리할 것으로 예상된다.
- 그러나 금년의 수능 시험에서 수리가형과 수리 나형의 표준점수 차이가 전년도보다 크지 않다. 즉 금년도의 수리가 최고 표준점수는 139점, 수리나는 138점으로 1점 차이이다. 그러나 전년도 최고 표준점수 차는 6점(수리가 153, 수리나 147)이다. 이로 미루어 볼 때 <수리나형+과탐> 응시자가 자연계 지원 시 수리가의 가산점 등을 잘 고려하여 지원해볼 수도 있을 것이다.

### Ⅲ. 수능 시험 난이도로 본 특징과 지원 전략

<언어, 수리, 외국어(영어) 영역 만점자 비율>

영역		6월 모의평가	9월 모의평가	2011 수능	2012 수능
언어		2.18	1.96	0.06	0.28% (1,825명)
수리	‘가’ 형	3.34	1.53	0.02	0.31% (482명)
	‘나’ 형	3.10	1.95	0.56	0.97% (4,397명)
외국어(영어)		0.72	0.32	0.21	2.67% (17,049명)

\*출처: 한국교육과정평가원, 2012 수능채점결과 보도자료(2011.11.30)

한국교육과정평가원 9월 모의평가 채점결과 보도자료(2011.9.23)

<금년도 6월 9월 및 수능 시험에서 각 영역 합산 만점자 수>

영역/과목 합산 유형		6월 모의평가 (명)	9월 모의평가 (명)	2012 수능 (명)
언어+ 수리 ‘가’ +영어		160	55	25
언어+ 수리 ‘가’ +영어+과탐 2과목		40	9	9
언어+ 수리 ‘가’ +영어+과탐 3과목		11	2	3
언어+ 수리 ‘나’ +영어		573	281	146
언어+ 수리 ‘나’ +영어+사탐 2과목		45	51	73
언어+ 수리 ‘나’ +영어+사탐 3과목		4	11	27

\*출처: 한국교육과정평가원, 2012 수능채점결과 보도자료(2011.11.30)

- 금년도 수능 시험은 위 <표>의 만점자 수로 볼 때, 전년도에 비해 확실히 쉬웠다.
- 다만 9월 모의평가와 비교하였을 때, 언어와 수리가는 어렵고, 영어가 쉬웠다.
- 쉬워진 수능시험은 수능 최저학력기준 충족 학생 수를 증가시킬 것이다. 이것은 수시모집에서 수능최저학력 충족자 수가 많아진다는 것을 의미하고, 이는 곧 정시모집의 이월 인원이 적어 정시의 경쟁률을 높게 할 것이다.
- 또한 쉬운 수능시험에서는 상위권의 경우 표준점수가 하락하므로 전년도 대비 표준점수로 지원하는 것은 곤란하다. 예컨대, 2011학년도 수능시험에서는 언어+수리가+외국어(영어)의 최고 표준점수 합산점은 435점이지만, 금년도 수능에서는 29점이나 적은 406점이다. 언어+수리나+외국어(영어)의 최고 표준점수 차이 역시 전년도에 비해 24점이 적다.

<언어, 수리, 외국어(영어) 영역 최고 표준점수>1

영역	언어	수리		외국어(영어)	언어+수리가+영어	언어+수리나+영어	언/수/외 차이 폭		
		가형	나형				자연계	인문계	
2011 수능	최고점	140	153	147	142	435	429	311	289
	최저점	27	51	67	46	124	140		
2012 수능	최고점	137	139	138	130	406	405	279	264
	최저점	31	52	66	44	127	141		

\*출처: 한국교육과정평가원, 2012 수능채점결과 보도자료(2011.11.30)

- 2011 자연계 수능에서 언수의 합산 최고 표준점수와 최저 표준점수 간의 폭은 311, 인문계 289점이다. 그러나 2012 자연계 수능에서 언수의 합산 최고 표준점수와 최저 표준점수 간의 폭은 279점으로 전년에 비해 점수분포대가 -32점 줄었다. 인문계는 264점으로 전년에 비해 점수 분포대가 -25점 좁아졌다. 줄어든 폭 만 큼 그러나 2012 수능에서 최하 표준점수는 언어 31점, 수리가 52점, 수리나 66점, 영어44점이다. 즉 최고 표준점수의 하락으로 각 점수대에 수험생들이 몰릴 수밖에 없는 성적 구조이다.
- 금년도의 쉬운 수능에서는 점수의 폭이 좁아져 지난해보다 동일한 점수대에 수험생들이 많아질 것이다. 특히 수리나의 점수 폭이 적어 이 영역에서 동점자 수가 많을 것 같다.
- 그러나 문제의 난이도에 상관없이 3등급 이하의 표준점수는 거의 비슷하게 된다.

<언어영역 표준점수>

<외국어(영어)영역 표준점수>

등급	2011 수능	2012 수능	등급	2011 수능	2012 수능
최고점	140	137	최고점	142	130
1	129	131	1	132	128
2	123	124	2	125	125
3	116	117	3	117	119
4	108	107	4	107	109
5	97	96	5	95	95

<수리가형 표준점수>

<수리나형 표준점수>

등급	2011 수능	2012 수능	등급	2011 수능	2012 수능
최고점	153	139	최고점	147	138
1	132	130	1	139	135
2	124	124	2	129	129
3	116	117	3	117	119
4	107	109	4	103	105
5	96	97	5	89	90

- 따라서 수능 성적을 분석할 때는 표준점수가 아닌 백분위를 우선적으로 고려하여 지원 가능 대학을 판단하는 것이 합리적이다.
- 특히 탐구영역, 제2외국어는 각 과목 간에 표준점수 차가 크다. 이에 따라 상위권 대학의 경우 아예 표준점수를 반영하지 않고 백분위에 기준을 두고 보정하므로 탐구 영역의 표준점수를 단순 합산해서는 곤란하다.
- 금년 수능의 수리 ‘가’ 형과 ‘나’ 형 간에는 표준점수 차이가 줄어들거나, 수리 ‘나’ 형의 표준점수가 ‘가’ 형 보다 오히려 높아지는 현상이 발생할 것 같다. 이는 수리 ‘나’ 형을 응시하고 자연계열 학과로 교차 지원을 하는 수험생들이 유리해지는 현상이 나타날 수도 있다는 것을 의미한다.



### IV. 수능 시험 각 영역별 성적 분포

언어					수리 가					수리 나					외국어 (영어)				
표점	인원	백분	등급	원점(추정)	표점	인원	백분	등급	원점(추정)	표점	인원	백분	등급	원점(추정)	표점	인원	백분	등급	원점(추정)
137	1,825	100	1	100	139	482	100	1	100	138	4,397	100	1	100	130	17,049	99	1	100
136	1,023	100	1	99	138	4	100	1	98	137	33	99	1	98	129	67	97	1	99
135	3,667	99	1	98	137	114	100	1	97	136	362	99	1	97	128	24,546	95	1	97
134	3,178	99	1	97	136	1,540	99	1	96	135	17,031	97	1	96	127	12,038	93	2	96
133	4,986	98	1	96	135	2	99	1	95	134	248	95	2	94	126	12,517	91	2	95
132	5,588	97	1	95	134	29	99	1	94	133	2,804	95	2	93	125	9,149	89	2	94
131	6,117	96	1	94	133	726	98	1	93	132	13,727	93	2	92	124	13,377	87	3	93
130	7,261	95	2	93	132	2,379	97	1	92	131	691	91	2	90	123	7,938	85	3	92
129	7,306	94	2	92	131	151	97	1	91	130	3,950	91	2	89	122	20,790	83	3	91
128	8,500	93	2	92	130	1,526	96	1	89	129	11,323	89	2	88	121	12,370	81	3	90
127	8,560	92	2	91	129	3,149	94	2	88	128	947	88	3	86	120	7,988	79	3	88
125	9,298	90	2	89	128	31	93	2	87	127	4,634	87	3	85	119	10,903	78	3	87
124	9,704	89	2	88	127	374	93	2	86	126	10,011	86	3	83	118	8,994	76	4	86
123	9,782	87	3	87	126	2,428	92	2	85	125	1,325	84	3	82	117	10,068	75	4	85
122	10,621	86	3	86	125	3,291	91	2	84	124	13,771	83	3	81	116	9,745	73	4	84
121	10,666	84	3	85	124	883	89	2	83	123	390	81	3	79	115	19,098	71	4	83
120	11,067	82	3	84	123	3,565	88	3	82	122	1,889	81	3	78	114	8,369	69	4	81
119	11,377	81	3	83	122	3,334	86	3	80	121	12,874	79	3	76	113	10,662	67	4	80
118	11,605	79	3	82	121	236	84	3	79	120	618	78	3	75	112	7,617	66	4	79
117	11,577	77	3	81	120	1,429	84	3	78	119	9,035	77	3	74	111	10,779	64	4	78
116	11,961	75	4	80	119	4,333	82	3	77	118	4,885	75	4	72	110	7,386	63	4	77
115	12,090	74	4	79	118	2,858	80	3	76	117	1,053	74	4	71	109	18,008	61	4	76
114	12,132	72	4	78	117	2,721	78	3	75	116	10,139	73	4	69	108	10,507	59	5	74
113	12,271	70	4	77	116	4,792	75	4	74	115	3,517	72	4	68	107	6,935	57	5	73
112	12,446	68	4	76	115	2,272	73	4	72	114	1,699	71	4	67	106	10,264	56	5	72
111	12,291	66	4	75	114	862	72	4	71	113	10,467	70	4	65	105	6,921	54	5	71
110	12,519	64	4	75	113	3,190	71	4	70	112	2,617	68	4	64	104	9,721	53	5	70
109	12,346	62	4	74	112	4,594	68	4	69	111	8,350	67	4	62	103	16,328	51	5	69
107	12,698	60	4	72	111	1,796	66	4	68	110	4,585	66	4	61	102	6,832	49	5	67
106	12,526	58	5	71	110	1,529	65	4	67	109	2,284	65	4	60	101	9,075	48	5	66
105	12,470	56	5	70	109	7,529	62	4	66	108	9,414	64	4	58	100	7,033	47	5	65
104	12,405	54	5	69	108	1,523	59	5	64	107	3,407	62	4	57	99	8,995	46	5	64
103	12,460	52	5	68	107	2,308	58	5	63	106	7,889	61	4	56	98	6,924	44	5	63
102	12,465	51	5	67	106	4,071	56	5	62	105	4,832	60	4	54	97	15,633	43	5	62
101	12,235	49	5	66	105	2,779	54	5	61	104	2,886	59	5	53	96	8,338	41	5	60
100	12,066	47	5	65	104	1,520	52	5	60	103	8,976	57	5	51	95	6,615	39	5	59
99	11,809	45	5	64	103	2,927	51	5	59	102	4,029	56	5	50	94				
98	11,826	43	5	63	102	5,444	48	5	57	101	3,132	55	5	49	93				
97	11,681	41	5	62	101	1,945	46	5	56	100	9,344	54	5	47	92				
96	11,500	39	5	61	100	3,090	44	5	55	99	3,398	52	5	46	91				
					99	2,391	42	5	54	98	8,765	51	5	44	90				
					98	1,628	41	5	53	97	4,006	50	5	43					
					97	2,163	40	5	52	96	3,756	49	5	42					
										95	8,861	47	5	40					
										94	4,078	46	5	39					
										93	9,131	44	5	37					
										92	4,332	43	5	36					
										91	4,727	42	5	35					
										90	9,667	40	5	33					

\*출처: 한국교육과정평가원, 2012 수능 채점결과 보도자료(2011.11.30)

\* 원점수는 추정치 임.

# part II. 2012학년도

## 정시모집 특징과 지원 전략

### I. 2012학년도 정시모집 기본 일정과 유의 사항

- 1. 2012 학년도 정시모집 기본 일정 ..... 8
- 2. 서울권 대학 원서접수 마감(인터넷 접수 기준) ..... 9
- 3. 정시모집 지원시 유의 사항 ..... 9

### II. 2012 정시모집의 특징과 지원 전략

- 1. 정시 모집인원이 전년도 보다 상당히 감소하였다. .... 10
- 2. 수시 미등록인원 충원으로 정시 경쟁률 상승 예상된다. 15
- 3. 전체적으로 ‘군’ 별 모집인원의 비율은 큰 변화가 없다. 18
- 4. 쉬운 수능으로 학생부 교과 성적의 변별력이 있다. .... 21
- 5. 정시모집에서 대학수학능력시험 반영비율 다소 커졌다. 36
- 6. 정시모집에서 대학별고사(논술, 면접 등) 반영방법 ..... 52
- 7. 2012학년도 서울권 대학 학과(부) 변동 상황 ..... 54
- 8. 2012학년도 전문계고교 졸 재직자 및 서해5도 특별전형.55
- 9. 정시모집 지원 전략 이렇게 짜 보자..... 56





# 2012학년도 정시모집 특징과 지원전략

## I. 2012학년도 정시모집 기본 일정과 유의 사항

- 아직 2012학년도 수시는 끝나지 않았다. 수능성적으로 합·불이 결정되며, 수능성적 여부에 따라 수시2-1도 결정해야 하기 때문이다. 수능성적은 11월 30일(수)에 통지하고 수시모집 합격자 발표는 12월 11일(일)까지, 등록 기간은 12월 12일(월)~14일(수)까지이다. 미등록 충원 합격자 발표는 12월 12일(목)~19일(월)까지 하며, 미등록 충원 등록 기간은 12월 12일(목)~20일(화)까지이다.
- 정시모집 원서접수는 12월 22일(목)부터 12월 28일(수) 사이에 이루어진다. 정시모집 전형은 가군이 2012년 1월 나군은 2012년 1월 16일(월), 다군은 2012년 1월 27일(금)부터 시작된다. 정시모집 최초 합격자 발표는 2012년 2월 3일(금)까지이고 미등록 충원 합격자 발표는 2월 22일(수)까지이며, 등록기간은 2월 8일(수)부터 2월 10일(금)까지이며 미등록 충원 등록은 2012년 2월 23일(목)까지 이루어진다.
- 추가모집은 2012년 2월 24일(금)~29일(수)(6일간)의 기간 중에 접수·전형·합격자 발표·등록을 대학 자율로 결정하여 시행한다.

### 1. 2012 학년도 정시모집 기본 일정

	기 간	합 격 자 발 표	등 록 기 간	비 고
원서 접수	1) 가, 나, 가나군 : 2011. 12. 22(목) ~ 27(화) (6일간) 2) 다, 가다, 나다, 가나다군 : 2011. 12. 23(금) ~ 28(수) (6일간)			
"가"군	<전형기간> 2012.1.2(월)~1.15(일)(14일)	•최초 2012. 2. 3(금)까지	•정시등록기간 : 2012. 2. 8(수)~ 10(금)(3일)	<학생부기준일> 2011.12.3(토)
"나"군	2012.1.16(월)~26(목) (11일)	•미등록 충원 합격 : 2012. 2. 22(수)까 지	•미등록 충원 등록 : 2012. 2. 23(목)까지	
"다"군	2012.1.27(금)~2.3(금)(8일)			
추가 모집	2012. 2. 24(금) ~ 29(수) (6일)의 기간 중에 접수·전형·합격자 발표·등록을 대학 자율 결정·시행			

\* 출처 : 2012 정시모집요강 주요사항, 보도 참고자료, 대교협, 2011. 11

- \* 전문대학 : 원서접수, 전형, 합격자 발표 및 등록  
2011.12.22(목)~2011.02.29(수)(70일)까지 대학별 입학전형계획에 의해 자율적으로 시행

## 2. 서울권 대학 원서접수 마감(인터넷 접수 기준)

일시		대학
12.24(토)	17:00	고려대(서울),
	18:00	서울대
12.25	18:00	동국대(경주, 특수교육대상자)
12.27(화)	17:00	감신대(재외국민), 덕성여대, 동국대(서울), 덕성여대, 상명대(천안), 서강대, 서울기독교대, 서울여대, 성신여대, 세종대, 숙명여대, 연세대, 연세대(원주), 이화여대, 장신대, 총신대, 한국외대, 한국체대, 한양대
	18:00	성균관대
	24:00	감신대
12.28(수)	17:00	가톨릭대, 건국대(충), 경희대(서울, 국제), 광운대, 국민대, 그리스도대, 동덕여대, 명지대, 삼육대, 상명대(서울), 서경대, 서울과학기술대, 서울시립대, 성공회대, 숭실대, 중앙대, 추계예술대, 한국성서대, 한국외대(글로벌캠), 한성대, 한양대(에리카캠)
	18:00	동국대(경주), 한영신대

\* 출처 : 2012 정시모집요강 분석 자료, 대교협 대입상담센터, 2011. 11

- <정시모집> “원서접수” 방법은 인터넷 접수만 실시하는 대학 130개교, 인터넷 및 창구접수 병행 대학 66개교, 창구접수만 실시하는 대학 5개교이며, **인터넷 및 창구접수 대학의 경우 원서접수 시작일과 마감일이 다를 수 있으므로** 각 대학의 원서접수 일정을 자세히 살펴봐야 한다.
- **창구접수 대학** : 광주가톨릭대, 대전가톨릭대, 수원가톨릭대, 영산선학대, 중앙승가대

## 3. 정시모집 지원 시 유의 사항

- 수시모집에 합격한 수험생(최초 합격자와 충원합격자 중 등록의사를 밝힌 자)은 등록여부와 관계없이 정시모집에 지원할 수 없다.
- 그러나 정시모집 합격자는 추가모집 기간 전에 등록 포기 각서를 제출하면, 추가모집 대학에 지원할 수 있다. \* 산업대 전문대는 등록 포기하지 않아도 지원 가능.
- 정시모집 지원은 모집 “군”별로 한 개의 대학에만 지원하여야 한다. 한 개의 모집 “군”에 2개 대학 이상 지원하는 경우 대학입학지원방법 위반자에 해당되어 입학이 무효된됨을 명심하자.
- 산업대학 및 전문대학은 일반대학과 함께 복수 지원할 수 있다. 그러나 금년에 대부분의 산업대학은 일반대학으로 전환되었다는 것을 유의해야 한다. 현재 산업대학은 청운대와 호원대뿐이다.

### <산업대에서 일반대로 전환한 대학>

경운대학교, 경남과학기술대학교, 남서울대학교, 서울과학기술대학교, 초당대학교, 한국산업기술평가관리위원회, 한경대학교, 한밭대학교

- 이밖에 특수 목적 대학인 경찰대학, 한국예술종합대학, 한국전통문화학교, 사관학교(국군간호, 공군, 육군, 해군), Kaist, Gist 는 복수 지원이 가능하다. 그러나 Unist는 일반대학으로 복수 지원을 할 수가 없다.
- 참고로 금년에 전남의 명신대(4년제)와 성화대(전문)는 학교 폐쇄된다. 이들 학교의 재학생은 전남 광주 지역의 다른 대학 비슷한 과에 편입될 계획이며, 2012학년도 수시모집 합격자는 합격 취소가 되어 정시모집에 응시할 수 있다.
- 대학별 입학전형이 종료된 후, 복수지원 위반 사실 등이 전산자료 검색을 통해 확인될 경우 입학을 무효화한다.

## II. 2012 정시모집 특징과 지원 전략

### 1. 정시 모집인원이 전년도 보다 상당히 감소하였다.

- 2012학년도 정시모집 인원은 145,080명(37.9%)으로 전년도 150,124명(39.3%)보다 5,044명(1.8%)이 감소하였다. 최근 5년간의 정시모집의 인원 비율 변화를 살펴보면, 2008학년도 46.9% → 2009학년도 43.3% → 2010학년도 41.2% → 2011학년도 39.3% → 2012학년도 37.9%로 지속적으로 감소하고 있다.

<정시모집 년도 별 모집인원 변화>

구 분	정시모집	
	모집인원(명)	비율(%)
2012학년도	145,080	37.9
2011학년도	150,124	39.3
2010학년도	158,625	41.2
2009학년도	163,996	43.3
2008학년도	177,390	46.9

\* 수시이월 인원 미 포함

\* 출처 :2012 정시모집요강 주요사항, 보도 참고자료, 대교협, 2011. 11

- 그러나 수시 이월 인원이 정시모집에 포함되면 정시모집 인원은 이보다 다소 늘어날 것이다.
- 그러나 금년에는 수시모집에서 미등록 충원이 이루어지므로, 전년도보다 정시모집에서 수시 이월 인원이 상당 폭 줄어들어 정시 모집인원은 전년 대비로 크게 감소할 것 같다.
- 따라서 금년도 정시모집에서의 경쟁률은 전년도보다 상당히 올라갈 것으로 예측된다.

<2012 정시모집 대학별 모집인원>

구분	대학명	정시(가)		정시(나)		정시(다)		합계
		일반전형	특별전형	일반전형	특별전형	일반전형	특별전형	
국공 립대	강릉원주대	40	15	185		931	0	1,171
	강원대(춘천)	746	0	595				1,341
	강원대(삼척)			244	0	425	10	679
	경남과학기술대			236	58	200	127	621
	경북대(대구)	889	7	766	8			1,670
	경북대(상주)	209		195				404
	경상대	962				496		1,458
	공주대	818	194	492				1,504
	군산대	386	0			360		746
	금오공과대	316				207	0	523
	목포대	383				383		766
	목포해양대	195	17			133		345

구분	대학명	정시(가)		정시(나)		정시(다)		합계
		일반전형	특별전형	일반전형	특별전형	일반전형	특별전형	
	부경대	748		715				1,463
	부산대	1,333	10	527				1,870
	서울과학기술대	278		544	201	149		1,172
	서울대			1,219	18			1,237
	서울시립대	170		643	169	120		1,102
	순천대	253	0	43		446		742
	안동대	446				189		635
	울산과학기술대			78				78
	인천대	1,054				25	422	1,501
	전남대(여수)	169		227				396
	전남대(광주)	616		929				1,545
	전북대	1,002		1,076	0			2,078
	제주대			983		813		1,796
	창원대	500				334		834
	충남대	962	30	934	76			2,002
	충북대	880	125	570				1,575
	한경대	587	5					592
	한국교원대	309						309
	한국교통대	423				477		900
	한국체육대	210	114		40			364
	한국해양대	429		107	31	361	92	1,020
	한밭대	261		598	311			1,170
	특별법 광주과학기술원★			20				20
	<b>합계</b>	<b>15,574</b>	<b>517</b>	<b>11,926</b>	<b>912</b>	<b>6,049</b>	<b>651</b>	<b>35,629</b>
사립 대	가야대(고령)					8		8
	가야대(김해)					48	84	132
	가천대	521	2	123	13	1,071	155	1,885
	가톨릭대	534	186	16		178		914
	감리교신학대			81	26			107
	강남대			482	0	249	0	731
	건국대(서울)	54		875		617	0	1,546
	건국대(글로벌)	38				815	0	853
	건동대			9		5	0	14
	건양대	340		364	45	174	75	998
	경기대(서울)	77		64		70	7	218
	경기대(수원)	593		161		320	30	1,104
	경남대	25		560		242	0	827
	경동대	117		49		98		264
	경북외국어대					15	11	26
	경성대	151		522		88	403	1,164
	경운대			71	15	258	0	344
	경일대	313	0	25	10	456	0	804
	경주대	77	32					109
	경희대(서울)	591		300	222	65		1,178
	경희대(국체)			666	222	350	10	1,248
	계명대			1,087		902		1,989
	고려대(서울)	1,186	224					1,410
고려대(세종)	418	99			228		745	
고신대			101	0	182		283	

구분	대학명	정시(가)		정시(나)		정시(다)		합계
		일반전형	특별전형	일반전형	특별전형	일반전형	특별전형	
	관동대	126		288		309		723
	광신대	38	24					62
	광운대	363				417	17	797
	광주가톨릭대	26	14					40
	광주대	420	20			200		640
	광주여자대	74	6	11		41		132
	국민대	877		149	45	381	0	1,452
	그리스도대			113	10	106		229
	극동대	72		75	20	53		220
	금강대			40	3	40	3	86
	김천대	131	0			130		261
	꽃동네대			20		20		40
	나사렛대	582	9			17		608
	남부대	42	24	36		33		135
	남서울대			1,065	30			1,095
	단국대(죽전)	26		520	26	488		1,060
	단국대(천안)			393	5	666	100	1,164
	대구가톨릭대			613	47	711		1,371
	대구대	1,063		902			36	2,001
	대구예술대	39		45		91	19	194
	대구외국어대					40	9	49
	대구한의대	333	74	333		5		745
	대불대	99	12	60	10	73	4	258
	대신대					24	15	39
	대전가톨릭대	24	15					39
	대전대	348		372	0	230		950
	대전신학대					20		20
	대진대	278	50	719	86	274	10	1,417
	덕성여자대	305		414	104			823
	동국대(서울)	619	65	625				1,309
	동국대(경주)	311	4	8		366		689
	동덕여자대			297	163	784	17	1,261
	동명대	4		139		168		311
	동서대	274	88		245	216	48	871
	동신대	183		181		130		494
	동아대	905	12	648	8			1,573
	동양대			170	19	173	9	371
	동의대	619		741		42	0	1,402
	루터대					35	11	46
	명지대(서울)			305	89	273		667
	명지대(용인)			544	33	286		863
	목원대	131		407	29	149		716
	목포가톨릭대			32	5	12		49
	배재대	380		380		309	27	1,096
	백석대	688	5	605				1,298
	부산가톨릭대	100	9	81		79		269
	부산외국어대	49		373		259		681
	부산장신대	11	1					12
	삼육대	311	23			71	2	407



구분	대학명	정시(가)		정시(나)		정시(다)		합계
		일반전형	특별전형	일반전형	특별전형	일반전형	특별전형	
	상명대(서울)			605	126	95		826
	상명대(천안)	50		616	6			672
	상지대	364	0			222		586
	서강대			540	97			637
	서경대	60				765	70	895
	서남대(남원)	31	16	24	18	29	14	132
	서남대(아산)	53	35	52	35	52	35	262
	서울기독대			127	56			183
	서울신학대	191	2			43	0	236
	서울여자대			411	0	281		692
	서울장신대					50		50
	서원대			282		344	0	626
	선교청대			20		20		40
	신문대			528		487	3	1,018
	성결대	279	36			53		368
	성공회대			89		133		222
	성균관대	869	188	395	5			1,457
	성신여자대	571	178	319				1,068
	세명대			478	13	333		824
	세종대	51	15	966	208	41		1,281
	송원대	38	3	37		15		93
	수원가톨릭대	50	40					90
	수원대			1,290	0	165		1,455
	숙명여자대	648	33	173				854
	순천향대			438		516		954
	승실대	597	240	262		312		1,411
	신경대	44				39		83
	신라대	67		393		375	0	835
	아세아연합신학대			39	56			95
	아주대	415	46			489	125	1,075
	안양대			246	25	242		513
	연세대(서울)	970	243	75	3			1,291
	연세대(원주)	289	141	336				766
	영남대	1,217				1,091		2,308
	영남신학대	14	20					34
	영동대	108				108	29	245
	영산대(부산)			27		41	8	76
	영산대(양산)	23		21		69		113
	영산신학대					28	9	37
	예수대			25	1	37	16	79
	예원예술대	49	3			41	5	98
	용인대	20		718	335			1,073
	우석대	11		179		191		381
	우송대	275	1	271		289	6	842
	울산대	30		1,038	22	27		1,117
	원광대	560	15			257		832
	위덕대			105		104		209
	을지대(대전)			52	0	28		80
	을지대(성남)	197				212	0	409

구분	대학명	정시(가)		정시(나)		정시(다)		합계
		일반전형	특별전형	일반전형	특별전형	일반전형	특별전형	
	이화여자대	1,061	230					1,291
	인제대	433	16		136	52	249	886
	인천가톨릭대	10	23	149	52			234
	인하대	771	3	707	101			1,582
	장로회신학대	38	5	75	10			128
	전주대	15		248		301	0	564
	제주국제대	143				69	32	244
	조선대	457		971		351		1,779
	중부대	297		127		247	12	683
	중앙대(서울)	218	55	465	55	20		813
	중앙대(안성)	477		365	7			849
	중앙승가대				86			86
	중원대	213	2			130		345
	차의과학대	69				71		140
	청운대	262	0					262
	청주대	318		355	0	360	0	1,033
	초당대	40		93		94	0	227
	총신대	270	14					284
	추계예술대	51	2	88	11	112	19	283
	김례신학대					118		118
	칼빈대					50		50
	평택대	59		92	48	96	0	295
	한국국제대			98	10	43		151
	한국기술교육대			240		120		360
	한국산업기술대			235	149	341		725
	한국성서대					147		147
	한국외국어대(서울)	135		381	100			616
	한국외국어대(글로벌)	167			149	470		786
	한국항공대			178		178	80	436
	한남대	716	69	596				1,381
	한동대					160		160
	한라대	212	0			179	0	391
	한려대	60		70	20	55		205
	한림대	216		193		361	10	780
	한북대	157						157
	한서대	9				593	2	604
	한성대	380	1	25		401	32	839
	한세대	278	13					291
	한신대	390	0			247		637
	한양대(서울)	706		332	107			1,145
	한양대(ERICA)	507		102	101	28		738
	한영신학대			7		62		69
	한일장신대	24				24	0	48
	한중대			93		54	17	164
	협성대	73	0	169		236	0	478
	호남대	235				181	0	416
	호남신학대	15		25	17			57
	호서대	901	0			268		1,169
	호원대			393				393

구분	대학명	정시(가)		정시(나)		정시(다)		합계
		일반전형	특별전형	일반전형	특별전형	일반전형	특별전형	
	홍익대(서울)	406		298	18	254	108	1,084
	홍익대(세종)	286	12	79		127	52	556
	<b>합계</b>	<b>34,102</b>	<b>2,698</b>	<b>35,716</b>	<b>3,729</b>	<b>28,384</b>	<b>2,035</b>	<b>106,664</b>
교육 대	경인교육대			497	62			559
	공주교육대			217	28			245
	광주교육대			180	39			219
	대구교육대			198	44			296
	부산교육대	262	44					306
	서울교육대			185	39			224
	전주교육대			253	49			302
	진주교육대	86	55					141
	청주교육대			223	38			261
	춘천교육대			286	2			288
		<b>합 계</b>	<b>348</b>	<b>99</b>	<b>2,039</b>	<b>301</b>	<b>0</b>	<b>0</b>
	<b>총 계</b>	<b>50,024</b>	<b>3,314</b>	<b>49,681</b>	<b>4,942</b>	<b>34,433</b>	<b>2,686</b>	<b>145,080</b>

★ 광주과학기술원 : 대교협 회원대학이지만 특별법에 의해 설치된 대학임

\* 출처 :2012 정시모집요강 주요사항, 보도 참고자료, 대교협, 2011. 11

## 2. 수시 미등록인원 충원으로 정시 경쟁률 상승이 예상된다.

- 2012학년도 대학입시의 최대 변수 중 하나는 수시 미등록인원 충원이다. 지난해 주요대학의 경우 수시 미등록인원이 있어서 정시로 이월한 인원이 대학별로 600명 이상인 경우(이화여대 716명, 연세대) 710명, 성균관대(서) 740명, 건국대(서)가 675명, 한양대(서) 681명)가 많았다. 주요대학을 기준으로 정시모집인원의 30%정도가 이월이 되었으나 올해는 수시 이월 인원이 많이 줄어들 것으로 보인다.
- 상위권 대학은 수시 미등록 인원을 많이 충원할 수 있지만, 중상위권 대학부터 하위권 대학은 충원인원이 줄어들 수도 있다. 그러나 금년은 수시 이월 인원이 많이 줄어들 수 있기 때문에 전년도에 비해 정시 모집인원은 줄어들고 경쟁률은 높아질 수밖에 없다.

<2011학년도 최초 정시 모집인원과 최종 모집인원 수의 차이 >

대학명	지역	이월인원
가야대	경북	25
가야대	경남	59
가천의과학대	인천	194
가톨릭대	서울	269
감리교신학대	서울	15
강남대	경기	441
강릉원주대	강원	650
강원대	강원(춘천)	616
강원대	강원(삼척)	261
건국대	서울	675
건국대	충북	533

대학명	지역	이월인원
선문대	충남	389
성결대	경기	527
성공회대	서울	158
성균관대	서울	740
성민대	충남	-22
성신여자대	서울	538
세명대	충북	396
세종대	서울	421
수원가톨릭대	경기	-
수원대	경기	471
숙명여자대	서울	451

대학명	지역	이월인원
건동대	경북	132
건양대	충남	92
경기대	서울	93
경기대	경기	469
경남과학기술대	경남	292
경남대	경남	796
경동대	강원	130
경북대	대구	599
경북대	경북	303
경북외국어대	대구	56
경상대	경남	866
경성대	부산	407
경운대	경북	348
경원대	경기	703
경인교육대	인천	-2
경일대	경북	380
경주대	경북	55
경희대	서울	404
경희대	경기	566
계명대	대구	375
고려대	서울	5
고려대	충남	227
고신대	부산	264
공주교육대	충남	10
공주대	충남	795
관동대	강원	323
광신대	광주	15
광운대	서울	454
광주가톨릭대	전남	-
광주교육대	광주	38
광주대	광주	-47
광주여자대	광주	95
국민대	서울	871
군산대	전북	611
그리스도대	서울	52
극동대	충북	184
금강대	충남	3
금오공과대	경북	226
김천대	경북	219
꽃동네대	충북	25
나사렛대	충남	152
남부대	광주	265
남서울대	충남	461
단국대	경기	659
단국대	충남	475
대구가톨릭대	경북	340
대구교육대	대구	70
대구대	경북	522
대구예술대	경북	55
대구외국어대	경북	30
대구한의대	경북	270

대학명	지역	이월인원
순천대	전남	518
순천향대	충남	240
승실대	서울	578
신경대	경기	63
신라대	부산	460
아세아연합신학대	경기	44
아주대	경기	519
안동대	경북	366
안양대	경기	418
연세대	서울	710
연세대	강원	412
영남대	경북	480
영남신학대	경북	33
영동대	충북	432
영산대	부산	206
영산대	경남	339
영산선학대	전남	-
예수대	전북	27
예원예술대	전북	26
용인대	경기	196
우석대	전북	587
우송대	대전	249
울산과학기술대	울산	64
울산대	울산	281
원광대	전북	594
위덕대	경북	-
을지대	경기	246
을지대	대전	43
이화여자대	서울	716
인제대	경남	276
인천가톨릭대	인천	-
인천대	인천	553
인하대	인천	-154
장로회신학대	서울	6
전남대	광주	573
전남대	전남	145
전북대	전북	761
전주교육대	전북	49
전주대	전북	529
제주대	제주	148
조선대	광주	577
중부대	충남	584
중앙대	서울	512
중앙대	경기	250
중앙승가대	경기	27
중원대	충북	85
진주교육대	경남	116
차의과학대	경기	100
창원대	경남	544
청운대	충남	116
청주교육대	충북	40

대학명	지역	이월인원
대불대	전남	230
대신대	경북	35
대전가톨릭대	충남	4
대전대	대전	391
대전신학대	대전	2
대진대	경기	225
덕성여자대	서울	196
동국대	서울	400
동국대	경북	293
동덕여자대	서울	251
동명대	부산	265
동서대	부산	359
동신대	전남	105
동아대	부산	227
동양대	경북	185
동의대	부산	402
루터대	경기	30
명신대	전남	108
명지대	서울	279
명지대	경기	334
목원대	대전	664
목포가톨릭대	전남	19
목포대	전남	318
목포해양대	전남	126
배재대	대전	518
백석대	충남	559
부경대	부산	670
부산가톨릭대	부산	118
부산교육대	부산	-49
부산대	부산	1,184
부산외국어대	부산	252
부산장신대	경남	7
삼육대	서울	5
상명대	서울	426
상명대	충남	434
상지대	강원	358
서강대	서울	204
서경대	서울	242
서남대	충남	592
서남대	전북	537
서울과학기술대	서울	348
서울교육대	서울	-10
서울기독대	서울	-
서울대	서울	147
서울시립대	서울	323
서울신학대	경기	100
서울여자대	서울	308
서울장신대	경기	18
서원대	충북	526

대학명	지역	이월인원
청주대	충북	710
초당대	전남	272
총신대	서울	16
추계예술대	서울	9
춘천교육대	강원	-24
충남대	대전	878
충북대	충북	792
충주대	충북	380
침례신학대	대전	61
칼빈대	경기	16
탐라대	제주	122
평택대	경기	499
한경대	경기	473
한국교원대	충북	53
한국국체대	경남	253
한국기술교육대	충남	178
한국산업기술대	경기	341
한국성서대	서울	14
한국외국어대	서울	224
한국외국어대	경기	307
한국체육대	서울	32
한국항공대	경기	238
한국해양대	부산	264
한남대	대전	472
한동대	경북	50
한라대	강원	23
한려대	전남	205
한림대	강원	90
한밭대	대전	339
한북대	경기	81
한서대	충남	254
한성대	서울	418
한세대	경기	150
한신대	경기	541
한양대	서울	681
한양대	경기	308
한영신학대	서울	43
한일장신대	전북	135
한중대	강원	141
협성대	경기	387
호남대	광주	325
호남신학대	광주	9
호서대	충남	449
호원대	전북	233
홍익대	서울	725
홍익대	충남	407
합계		<b>63,063</b>

\* 출처 :2012 정시모집요강 주요사항, 보도 참고자료, 대교협, 2011. 11

### 3. 전체적으로 ‘군’ 별 모집인원의 비율은 큰 변화가 없다.

- 대학별로 혹은 군별로 수능과 학생부 반영 방법의 변화, 모집 군의 변화에 주목할 필요가 있다. 이는 입시 판도를 바꾸는 중요한 요소이기 때문이다. 특히 모집 군의 변경은 비슷한 수준의 대학 간의 경쟁률과 합격선에 영향을 미치므로 지원 대학의 모집 군 변화 및 지원 경향을 잘 살펴야 한다.

< 군별 모집 대학 수 및 모집 인원 >

학년도	가군		나군		다군		계
	대학수	모집인원	대학수	모집인원	대학수	모집인원	
2012	149	53,338 (36.6%)	151	54,623 (37.6%)	151	37,119 (25.8%)	145,080
2011	142	55,217 (36.7%)	147	56,287 (37.5%)	147	38,620 (25.8%)	150,124

\* 출처 :2012 정시모집요강 주요사항, 보도 참고자료, 대교협, 2011. 11

<2012 정시모집 분할모집 대학 현황>

분할모집 군	대 학 명
가/나 (32개교)	강원대(춘천), 경북대(대구), 경북대(상주), 공주대, 부경대, 부산대, 전남대(광주), 전남대(전남), 전북대, 충남대, 충북대, 한국체육대, 한밭대, 덕성여자대, 동국대(서울), 동아대, 백석대, 상명대(천안), 성균관대, 성신여자대, 숙명여자대, 연세대(서울), 연세대(원주), 용인대, 인천가톨릭대, 인하대, 장로회신학대, 중앙대(안성), 한국의국어대(서울), 한남대, 한양대(서울), 호남신학대
가/다 (36개교)	경상대, 군산대, 금오공과대, 목포대, 목포해양대, 안동대, 인천대, 창원대, 충주대, 건국대(글로벌), 고려대(세종), 광운대, 광주대, 김천대, 나사렛대, 삼육대, 상지대, 서경대, 서울신학대, 성결대, 신경대, 아주대, 영남대, 영동대, 예원예술대, 원광대, 을지대(성남), 제주국제대, 중원대, 차의과학대, 한라대, 한서대, 한신대, 한일장신대, 호남대, 호서대
나/다 (39개교)	강원대(삼척), 경남과학기술대, 제주대, 강남대, 건동대, 경운대, 경희대(국제), 계명대, 고신대, 그리스도대, 금강대, 꽃동네대, 단국대(천안), 대구가톨릭대, 동덕여자대, 동양대, 명지대(서울), 명지대(용인), 목포가톨릭대, 상명대(서울), 서울여자대, 서원대, 선교청대, 신문대, 성공회대, 세명대, 수원대, 순천향대, 안양대, 영산대(부산), 예수대, 위덕대, 을지대(대전), 한국국제대, 한국기술교육대, 한국산업기술대, 한국항공대, 한영신학대, 한중대
가/나/다 (64개교)	강릉원주대, 서울과학기술대, 서울시립대, 순천대, 한국해양대, 가천대, 가톨릭대, 건국대(서울), 건양대, 경기대(서울), 경기대(수원), 경남대, 경동대, 경성대, 경일대, 경희대(서울), 관동대, 광주여자대, 국민대, 극동대, 남부대, 단국대(죽전), 대구대, 대구예술대, 대구한의대, 대불대, 대전대, 대진대, 동국대(경주), 동명대, 동서대, 동신대, 동의대, 목원대, 배재대, 부산가톨릭대, 부산외국어대, 서남대(아산), 서남대(남원), 세종대, 송원대, 숭실대, 신라대, 영산대(양산), 우석대, 우송대, 울산대, 인제대, 전주대, 조선대, 중부대, 중앙대(서울), 청주대, 초당대, 추계예술대, 평택대, 한국의국어대(글로벌), 한려대, 한림대, 한성대, 한양대(ERICA), 협성대, 홍익대(서울), 홍익대(세종)

\* 출처 :2012 정시모집요강 주요사항, 보도 참고자료, 대교협, 2011. 11

- 2012학년도에는 모집 군을 나누어 선발하는 분할모집 대학이 전년도 162개 대학에서 올해 171개 대학으로 다소 증가하였다.
- 전년도와 비교해 볼 때, 전체적으로 군 별 모집인원의 비율은 큰 변화가 없다.

<서울권 대학 군별 모집인원 (단위 : 명) >

전 체	가	나	다	총원
가톨릭대	(718)	16	(178)	912
감신대		(107)		107
건국대(서울)	54	(875)	617	1,546
건국대(글로벌)	38		815	853
경희대(서울)	591	522	65	1,178
경희대(국제)		(888)	(360)	1,248
고려대(서울)	(1420)			1420
고려대(세종)	521		229	750
광운대	(363)		(434)	797
국민대	(877)	194	(381)	1452
그리스도대		(120)	108	228
덕성여대	(305)	(518)		823
동국대(서울)	(684)	(625)		1309
동국대(경주)	315	8	(364)	689
동덕여대		(444)	(801)	1245
명지대		(971)	(559)	1530
삼육대1)	(334)		73	407
상명대(서울)		(731)	95	826
상명대(천안)	50	(622)		672
서강대		637		637
서경대	(60)		(849)	909
서울과학기술대	(278)	(745)	149	1,172
서울교대		240		240
서울기독대		183		183
서울대		1,219		1,219
서울시립대	170	(812)	120	1,905
서울여자대		(411)	(281)	1,895
성공회대		(89)	133	588
성균관대	(1057)	(400)		1,457
성신여대	(802)	319		1,121
세종대	(31)	(1,194)	(41)	1,266
숙명여대	(648)	173		821
승실대	837	262		1,411
연세대(서울)	1,216	78		1,294
연세대(원주)	(430)	(336)		766
이화여대	(1091)			1091
장로회신학대	(38)	(75)		113
중앙대	755	930	20	1,705
총신대	284			284
추계예술대	53	99	131	283
한국성서대			147	147
한국외대	302	630	470	1,402
한국외대(글로벌)	167	149	470	786
한국체대	324	40		364

전 체	가	나	다	총원
한성대	381	25	433	839
한양대	706	439		1,145
한양대(에리카)	507	203	28	738
한영신대		7	62	69
홍익대	684	395	541	1,620
<b>군 별 누계</b>	<b>17,091</b>	<b>16,731</b>	<b>8,954</b>	<b>42,776</b>
<b>(수도권) 누계</b>	<b>15,737</b>	<b>15,765</b>	<b>7,546</b>	<b>39,408</b>

\* 출처 :2012 정시모집요강 분석 자료, 대교협 대입상담센터, 2011. 11

\* 경희대(서울): 수시 이월인원 충원군 미정

\* 괄호()는 수시 미충원 인원 충원군을 나타 냄

\* 정시 정원의 포함 인원 기준

\* 수도권 누계 인원은 건국대(글로벌), 고려대(세종), 동국대(경주), 상명대(천안) 연세대(원주)인원을 제외한 인원임, 수도권 캠퍼스(경희대 국제, 한국외대 글로벌, 한양대 에리카) 선발인원 포함

- 특히 서울권 대학의 경우에는 ‘가’ 군 (40%)과 ‘나’군 (39%)에서 모집인원이 많고, ‘다’군의 모집인원은 절반정도인 약 21%이다.
- 그러나 개별 대학에 따라서는 정시모집 ‘군’에서 변화를 보이는 대학도 있다.

**<2012학년도 정시 모집군 변동 대학>**

구분	대학	2011학년도	2012학년도	
모집군 축소	강남대학교	가/나/다	나/다	
	강원대(춘천)		가/나	
	광주대학교		가/다	
	숙명여자대학교		가/나	
	영산대 (부산)		나/다	
	호남대학교		가/다	
	호남신학대학교		가/나	
	한동대학교		나/다	다
모집군 확대	건국대(서울)	나/다	가/나/다	
	부산가톨릭대학교	가/다		
	서경대학교	나/다		
	세종대학교	가/나		
	울산대학교	가/나		
	평택대학교	가/다		
	한국해양대학교	가/다		
	한려대학교	나/다		
	초당대학교	다		
	서울신학대학교	가		가/다
	한밭대학교	가		가/나
	을지대	나		나/다
	경남과학기술대학교	다		나/다
	차의과학대학교	다		가/다
	한국외대 (글로벌)	다		가/다

\* 출처 :2012 정시모집요강 주요사항, 보도 참고자료, 대교협, 2011. 11

1) 삼육대 수시 미등록인원은 전학과 가군으로 이월하나, 간호, 음악, 기초의약과학과는 다군으로 이월



#### 4. 쉬운 수능으로 학생부 교과 성적의 변별력이 있다.

- 정시모집에서 학생부 성적 그 자체만으로 상위권 대학에 진학할 수는 없지만, 적어도 불리한 점수를 얻어서는 안 된다. 정시에서 지원 대학을 결정하는 것은 수능 성적이지만, 일부 중하위권 대학인 경우 당락을 결정하는 것은 학생부 성적이라는 말을 명심해야 한다.
- 금년 수능은 2011학년도 수능에 비해 쉽게 출제되었다. 이로 인하여 동점자가 많이 발생할 수 있기 때문에 전형요소에 따라 합불이 쉽게 뒤바뀔 수 있다. 상위권 대학이 내신의 실질 반영은 5등급까지 등급 점수 차가 적다고 하더라도 상당한 영향력을 발휘할 수 있다. 경우에 따라서는 10명 모집에 3~4명의 합불이 달라질 수 있는 것이다.
- 정시모집에서 학생부는 3학년 2학기 기말고사 성적까지 반영된다. 상당수 학교의 2학기 기말고사는 수능이 끝나고 2~3일 뒤부터 실시한다.
- 일부 학생들은 수능 성적이 좋지 않아 실의에 빠지거나, 수시2차 대학별고사 준비로 시간에 쫓겨 기말고사 공부를 소홀히 하여 최악의 성적을 받기도 한다. 이로 인해 정시모집에서 미미하다고 하지만 감점을 당하기도 하고, 입시에 실패하여 재수를 할 경우 다음해 입시의 수시와 정시모집에 또 한 번 낭패를 볼 수도 있다.

#### 가. 2012 정시모집 학교생활기록부 반영비율 분포

- 정시 모집에서 학생부 반영 비율은 전년도와 전반적으로 유사하다(일반전형 인문계열 기준). 학교생활기록부 반영비율은 100% 반영하는 대학이 3개교, 60% 이상 반영대학이 6개교, 50% 이상 반영대학이 39개교, 40% 이상 반영대학이 42개교, 30% 이상 반영대학이 37개교 등이다(일반전형 인문사회계열 기준).

정시모집 학생부반영비율	100%	80%이상	60%이상	50%이상	40%이상	30%이상	30% 미만
2012학년도	3개교	0개교	6개교	39개교	42개교	37개교	74개교
2011학년도	4개교	1개교	5개교	37개교	36개교	35개교	86개교

#### <일반학생/인문사회계열 학생부 반영비율 분포>

구분	대 학 명	대학수
100%	<사립> 대신대,대진대,위덕대	합계: 3개교
80% 이상	없음	
60% 이상	<국립> 군산대 <사립> 광주가톨릭대,남부대,영산대,제주국제대,침례신학대	국립: 1개교 사립: 5개교 합계: 6개교
50% 이상	<국립>목포대,부경대,부산대,전북대,전남대,한국교통대,한경대 <사립>건동대,건양대,경기대,경성대,경운대,경일대,고려대(서울),광주대,그리스도대,나사렛대,남서울대,대구외국어대,동아대,목포가톨릭대,서원대,선문대,연세대(서울),연세대(원주),영남신학대,영동대,예원예술대,우석대,우송대,을지	국립: 7개교 사립: 31개교 교대: 1개교 합계: 39개교

구분	대 학 명	대학수
	대(성남), 중부대, 차의과학대, 초당대, 한북대, 한일장신대, 호남대, 호남신학대 <교대> 부산교대	
40% 이상	<국립>경상대, 공주대, 서울과학기술대, 서울대, 창원대, 충남대, 한국해양대 <사립>가야대, 경동대, 경북외국어대, 광신대, 광주여대, 대구가톨릭대, 대전신학대, 동국대(경주), 동신대, 동의대, 명신대, 목원대, 배재대, 부산장신대, 서남대, 서울기독교대, 서울장신대, 성공회대, 세명대, 숙명여대, 신라대, 영산선학대, 예수대, 원광대, 이화여대, 인천가톨릭대, 장로회신학대, 추계예술대, 칼빈대, 한남대, 한신대, 한세대, 한중대, 호서대 <교대>광주교대	국립: 7개교 사립: 34개교 교대: 1개교 <b>합계: 42개교</b>
30% 이상	<국립>강릉원주대, 서울시립대 <사립>가톨릭대, 가천대, 건국대(서울), 경남대, 경희대(서울), 경희대(국제), 국민대, 극동대, 김천대, 단국대(죽전), 단국대(천안), 대구대, 대구한의대, 대전가톨릭대, 동국대(서울), 동명대, 동양대, 선교청대, 성균관대, 송실대, 수원가톨릭대, 아세아연합신학대, 아주대, 안양대, 영남대, 용인대, 인하대, 중앙대(서울), 중앙대(안성), 중원대, 한영신학대, 한양대(서울), 한양대(ERICA), 협성대 <교대> 전주교대	국립: 2개교 사립: 34개교 교대: 1개교 <b>합계: 37개교</b>
30% 미만	<국립>강원대(삼척), 강원대(춘천), 경남과학기술대, 금오공대, 순천대, 안동대, 인천대, 제주대, 충북대, 한국교원대, 한국체육대 <사립>감리교신학대, 강남대, 건국대(충주), 경주대, 계명대, 고려대(세종), 고신대, 관동대, 광운대, 금강대, 꽃동네대, 대불대, 대전대, 덕성여대, 동덕여대, 동서대, 루터대, 명지대, 백석대, 부산가톨릭대, 부산외국어대, 삼육대, 상명대(서울), 상명대(천안), 서강대, 서울신학대, 서울여대, 성결대, 세종대, 송원대, 수원대, 순천향대, 신경대, 울산대, 인체대, 전주대, 조선대, 청운대, 청주대, 충신대, 평택대, 한국국제대, 한국기술교육대, 한국산업기술대, 한국성서대, 한국외국어대(서울), 한국외국어대(용인), 한국항공대, 한동대, 한라대, 한려대, 한서대, 한성대, 호원대, 홍익대(서울), 홍익대(조치원) <교대> 경인교대, 공주교대, 대구교대, 서울교대, 진주교대, 청주교대, 춘천교대	국립: 11개교 사립: 56개교 교대: 7개교 <b>합계: 74개교</b>

\* 학생부를 가장 높게 반영하는 모집단위 기준임

\* 출처 :2012 정시모집요강 주요사항, 보도 참고자료, 대교협, 2011. 11

<일반학생/자연계열 학생부 반영비율 분포>

구분	대 학 명	대학수
100%	<사립> 대진대	<b>합계: 1개교</b>
60% 이상	<국립> 군산대 <사립> 남부대, 영산대, 제주국제대	국립: 1개교 사립: 3개교 <b>합계: 4개교</b>
50% 이상	<국립>목포대, 부경대, 부산대, 전남대, 전북대, 한경대, 한국교통대 <사립> 건동대, 건양대, 경기대, 경성대, 경운대, 경일대, 고려대(서울), 광주대, 나사렛대, 남서울대, 동아대, 서원대, 전문대, 연세대(서울), 연세대(원주), 영동대, 우석대, 우송대, 을지대(성남), 중부대, 차의과학대, 초당대, 한북대, 호남대	국립: 7개교 사립: 24개교 <b>합계: 31개교</b>
40%	<국립>강릉원주대, 경상대, 공주대, 서울과학기술대, 서울대, 창원대, 충남대, 한국	국립: 8개교

구분	대 학 명	대학수
이상	해양대	사립: 24개교 합계: 32개교
	<사립> 가야대,경동대,광주여대,대구가톨릭대,동국대(경주),동신대,동의대,명신대,목원대,목포가톨릭대,배재대,서남대,성공회대,세명대,숙명여대,신라대,예수대,원광대,이화여대,한남대,한세대,한신대,한중대,호서대	
30% 이상	<국립>목포해양대,서울시립대	국립: 2개교 사립: 30개교 합계: 32개교
	<사립> 가톨릭대,가천대,건국대(서울),경남대,경희대(국제),경희대(서울),국민대,김천대,단국대(죽전),단국대(천안),대구대,대구한의대,동국대(서울),동명대,동양대,성균관대,송실대,아주대,안양대,영남대,용인대,위덕대,을지대(대전),인하대,중앙대(서울),중앙대(안성),중원대,한양대(서울),한양대(ERICA),협성대	
30% 미만	<국립>강원대(삼척),강원대(춘천),경남과학기술대,광주과기원,금오공대,순천대,안동대,인천대,제주대,충북대,한국교원대	국립: 11개교 사립: 50개교 합계: 61개교
	<사립> 강남대,건국대(충주),경주대,계명대,고려대(세종),고신대,관동대,광운대,극동대,꽃동네대,대불대,대전대,덕성여대,동덕여대,동서대,명지대,백석대,부산외국어대,삼육대,상명대(서울),상명대(천안),서강대,서울여대,성결대,세종대,송원대,수원대,순천향대,신경대,울산대,인제대,전주대,조선대,청운대,청주대,평택대,한국국제대,한국기술교육대,한국산업기술대,한국성서대,한국외국어대(용인),한국항공대,한동대,한라대,한려대,한서대,한성대,호원대,홍익대(서울),홍익대(조치원)	

\* 학생부를 가장 높게 반영하는 모집단위 기준임

\* 출처 :2012 정시모집요강 주요사항, 보도 참고자료, 대교협, 2011. 11

- 반영비율이 30% 미만인 대학들 중에서도 실질반영비율을 따져보면 그 이상 비율을 반영하는 대학들보다 더 높은 경우도 있는 점에 유의하도록 한다.

### 나. 2012 정시모집 학교생활기록부 등급간 점수 차와 실질 반영비율

- 학생부의 실질 반영비율은 학생부 반영비율, 학년별 반영 비율, 등급 간 점수 차이 등에 따라 달라진다. 중상위권 주요대학들은 상위 등급보다는 하위 등급의 간격 차이(점수)를 크게 하여 학생부의 영향력을 감소시키고 있다.
- 학생부의 명목상 비율보다 실질반영비율에 관심을 가져야 한다. 일부대학이 상위 등급(1등급~4등급) 간 점수 차는 최소로 줄이고 하위 등급(5등급 이하)간 점수 차이는 크게 벌리고 있는데 만약 특정 등급부터 점수 차가 커진다면, 그 특정 등급 이전이 그 대학 입학생의 대체적인 합격선이므로 자신의 학생부 성적과의 차이를 고려하여 지원하는 것이 타당하다.
- 주요대학의 경우 학생부의 명목상 반영비율은 30~50% 정도이지만, 상당수의 대학들이

반영 과목 수를 줄이거나 반영 비율을 낮추어 학생부의 영향력을 줄이고 있다. 그러나 수험생의 증가로 비슷한 수능 성적 대의 수험생이 증가한다는 점을 고려한다면 학생부의 영향력을 가볍게 여겨서는 안 된다. 학생부 실질반영비율이 10~20% 정도로 높은 대학들도 있기 때문에 반영 방법과 실질반영비율을 꼼꼼하게 확인해야 한다.

< 서울권 주요대 학생부 등급 간 점수 차 >

등급	대학별 등급 점수								
	연세대	고려대	서강대	성균관대	이화여대	경희대	동국대	서울시립대	중앙대
1	100	27	200	280	360	270	100	270	285
2	99.75	26.9	200	279.9	359.8	269	99.5	269.8	284.56
3	99.50	26.7	199.9	279.8	359.1	268	99	269.4	284.12
4	99.25	26.5	199.8	278.6	358.1	267	98.5	268.8	283.68
5	99.00	26.2	198.6	278.4	356.5	266	98	268	283.24

< 서울권 대학 중 '수능+학생부' 전형 실질반영비율이 높은 대학 >

(단위:%)

대학	모집군	수능		학생부	
		실질	명목	실질	명목
그리스도대	나(신학)	30	30	70	70
중앙대	가군(인문/자연)	14	30	70	70
그리스도대	나	50	50	50	50
추계예술대	다군(영상비즈니스)	54.11	50	45.89	50
경희대(서울,국제,일반선발)	나	70	70	30	30
한양대	가군(인문/자연)	70	70	30	30
성공회대	나군(인문/자연)	75	60	25	40
감신대	나	56.34	60	21.13	20
홍익대	가군(인문/자연)	80	80	20	20
한국성서대	다군(전 모집단위)	80	80	20	20
한국외대	나/다군(인문/자연)	80	80	20	20
세종대	나군(인문/자연?영화예술학과(연출·제작))	86.6	70	13.4	30
건국대(글로벌)	다 (인문/자연/자율전공)	88.65	50	11.35	50
건국대(글로벌)	다(농어촌,KU디자인조형,기회균등)	88.65	50	11.35	50
덕성여대	가, 나	88.86	70	11.14	30
동덕여대	다 (인문/자연/큐레이터)	89.51	70	10.49	30

\* 출처 :2012 정시모집요강 분석 자료, 대교협 대입상담센터, 2011. 11

< 서울권 대학 중 '수능+학생부+대학별고사' 전형 요소비율 >

(단위:%)

대학	군	모집단위	수능		학생부		대학별고사	
			실질	명목	실질	명목	실질	명목
가톨릭대	가	신학	25		70		5(교리)	
감신대	나	신학	56.34	60	21.13	20	성경11.27 교리11.27	성경10 면접10

대학	군	모집단위	수능		학생부		대학별고사		
			실질	명목	실질	명목	실질	명목	
건국대	다	KU전문계고교출신자 1단계			100	100			
		KU전문계고교출신자 2단계					서류50 면접50	서류50 면접50	
경희대(서울)	나	기회균형선발	50	50			서류50	서류50	
경희대(국제)	나	사정관전형		50				서류50	
경희대(국제)	나	스포츠지도, 태권도		60				실적40	
고려대(서울)	가	의과대		50		40		면접40	
고려대(서울)	가	사범대		50		40			
고려대(서울)	가	체육교육		35		25		적인성10 실기30	
고려대(서울)	가	사이버국방		50		30		면접10 체력10	
그리스도대	나	신학부	30	30	70	70		면접 합/불	
명지대	나	문예창작	83.33	50	16.67	50			
			31.25	25	6.25	25	62.5	50	
삼육대	가, 다	특별전형, 일반학과(부)	90	50	5	40	5	면접10	
삼육대	가	특별전형, 커뮤니케이션디자인 미술콘텐츠	42	20	1	10	면접6 실기51	면접10 실기60	
삼육대	다	특별전형, 음악학과			2	10	면접8 실기90	면접10 실기80	
상명대(서울)	나	사범대	100	100					
			80	80	10	10	교직10	교직10	
상명대(천안)		공연영상미술		30		30		40	
상명대(천안)		영화영상(제작및콘텐츠)		40		30		30	
서울과학기술대	나	차세대리더(인문.자연.예체능)	60	60	10	25	15	15	
서울교육대	나	인문	75	60	15	32	10	8	
서울기독대	나	인문	40	40	40	40	20	20	
서울대	나	인문/자연(2단계)		30		40		30	
성신여대	가	사범대학		95				5	
총신대	가	신학/아동학/사회복지학/기독교교 육/영어교육/역사교육/유아교육	76	50	14.8	40	면접9.2	10	
한영신대	다	인문	50	50	30	30	면접 20	20	
홍익대	나	미술대학 자율전공	1단계	70	70			서류30	30
			2단계	40	40			서류30 면접30	

\* 출처 :2012 정시모집요강 분석 자료, 대교협 대입상담센터, 2011. 11

< 서울권 대학 중 ‘수능+학생부+실기’ 전형 요소비율 >

(단위:%)

대학	모집군	수능		학생부		실기	
		실질	명목	실질	명목	실질	명목
가톨릭대	음악		20		20		60
건국대(글로벌)	다, 스포츠과학(생활체육)	66.42	50	1.7	10	31.88	40

대학	모집군	수능		학생부		실기	
		실질	명목	실질	명목	실질	명목
건국대(글로벌)	다, 스포츠과학(골프지도)	49.46	40	1.58	10	48.96	50
건국대(글로벌)	다, 의상디자인,뷰티사이언스디자인,산업디자인, 실내디자인	54.78	40	1.4	10	43.82	40
건국대(글로벌)	다, 공예, 산업디자인(광고), 회화	32.87	30	1.4	10	65.73	60
경희대(국제)	나, 산업디자인, 시각정보디자인, 환경조경디자인, 의류디자인, 디지털콘텐츠, 도예		50				실기50
경희대(국제)	나, Post Modern 음악		40				실기60
경희대(국제)	나, 연극영화-영화연출및제작		70				실기30
경희대(국제)	나, 연극영화-연극및뮤지컬연기		40				실기60
경희대(국제)	체육학과		70				실기30
고려대	가, 체육교육		35		25		적인성10 실기30
고려대	가, 디자인조형		40		30		30
광운대	다, 생활체육		30		30		40
국민대	가, 연극영화 1단계		100				
국민대	2단계						100
국민대	가, 성악, 피아노 1단계						100
국민대	2단계		10		20		70
국민대	가, 금속공예, 도자공예, 디자인, 체육		40		30		30
국민대	나, 공업디자인						
국민대	나, 무용 1단계						100
국민대	2단계		20		20		60
국민대	나, 연극영화		30		20		50
국민대	나, 관현악, 작곡, 피아노 1단계						100
국민대	2단계		10		20		70
국민대	다, 입체미술, 회화 1단계		60		40		
국민대	2단계		30		30		40
그리스도대	다, 음악학부	10	10	10	10	80	80
덕성여대	가, 생활체육	51.56	40	11.31	30	37.13	30
덕성여대	나, 동양화과	40	40			60	60
덕성여대	나, 서양화과	34.95	30	6.81	20	58.24	50
동국대(서울)	가, 연극학부(실기)		30		30		40
동국대(서울)	나, 체육교육, 미술, 문예창작		40		20		20
동국대(경주)	가, 사회체육		30		10		60
동국대(경주)	나, 한국음악		30				70
동국대(경주)	다, 미술학부 1단계		60		40		
동국대(경주)	2단계 1단계 30						70
동덕여대	다, 체육	58.28	50	6.76	20	34.96	30
동덕여대	다, 미술	46.62	40	6.76	20	46.62	40
동덕여대	다, 음악, 공연예술	23.31	20	6.76	20	69.93	60
명지대	나, 음악학부(피아노/작곡)	23.81	20	4.76	20	71.4	60
명지대	나, 체육학부	47.62	40	4.76	20	47.62	40
명지대	나, 디자인/바둑/영화전공	31.25	25	6.25	25	62.5	50
명지대	다, 음악학부(성악)/영화뮤지컬(뮤지컬공연)	40	40			60	60
삼육대	가, 생활체육	62.4	40	2.7	25	34.9	35
삼육대	가, 커뮤니케이션, 미술콘텐츠	41	20	1	10	58	70
상명대(서울)	나, 체육	70	70			30	30
상명대(서울)	나, 무용	40	40			60	60

대학	모집군	수능		학생부		실기	
		실질	명목	실질	명목	실질	명목
상명대(서울)	나, 음악	30	30			70	70
상명대(서울)	다, 예체능계	40	40			60	60
상명대(천안)	만화·디지털콘텐츠, 디자인대학, 영화영상전공(연기), 연극학과(연기), 사회체육전공		30		30		40
상명대(천안)	스포츠산업전공		40		40		20
상명대(천안)	만화·디지털콘텐츠학부, 시각디자인학과		30		30		40
서경대	가, 비주얼컨텐츠디자인		50			50	50
서경대	가, 문화산업공예디자인	30	30			70	70
서경대	가, 모델연기	20	20			80	80
서경대	다, 영화영상	70	70			30	30
서경대	다, 음악학부	30	30			70	70
서울과학기술대	가군(스포츠과학과:2단계)	20	20			80	80
	나군(조형대학:2단계)	40	40			60	60
서울대	나군(음악대학-기악과)		15		10		75
서울시립대	가군(음악학과)		20		20		60
	가군(산업디자인학과)		60		20		20
	가군(환경조각학과)		30		20		50
	가군(생활체육정보학과)		45		25		30
서울여대	나군(체육학과)	71.08	67			29.82	33
	나군(서양화과, 공예학과)/다군(시각디자인학과, 산업디자인학과)	45.15	33.3	7.7	22.2	46.15	44.4
성균관대	가군(미술/디자인/무용/연출)		20		40		40
	가군(연기)		30		30		40
	가군(스포츠과학부, 서양, 공예, 산디)		50		30		20
성신여대	가군(스포츠레저)/나군(산디)		60				40
	가군(미대, 작곡(이론))		50				50
	가군(성악, 기악, 작곡(작곡), 현대실용)/나군미디어영상, 메이크업)		30				70
	나군(무용)				30		70
세종대	가군(무용)/나군(만화애니메이션학과, 영화예술학과(연기예술))	32.0	30	4.1	10	64.0	60
	나군(회화과, 산업디자인학과, 패션디자인학과, 체육학과)	42.6	40	4.1	10	53.3	50
	나군(음악)	10.7	10	4.1	10	85.3	80
숙명여대	가군(무용과, 회화과)		20		20		60
	가군(작곡과)		25		15		60
	가군(피아노과, 관현악과, 성악과)		15		15		70
	가군(시각영상디자인과, 산업디자인과, 환경디자인과, 공예과)		30		30		40
연세대	가군(체육교육학)		40		35		25
	가군(스포츠레저학)		55		30		15
	가군(성악과)/나군(교회음악과, 피아노과, 관현악과):우선						100
	가군(성악과)/나군(교회음악과, 피아노과, 관현악과):일반		20		10		70
	나군(작곡)		20		10		70
연세대(원주)	나군(디자인예술학부)	42.8	37.5	14.4	25	42.8	37.5
이화여대	음악학부		20		30		50
	무용과, 조형예술학부, 디자인학부		40		30		40
	체육과학부		40		30		30
장신대	가군(예능)		20				80
	가군(예능:이론)		50				50
중앙대	나군(체육교육과)	40	40	14	30	30	30

대학	모집군	수능		학생부		실기		
		실질	명목	실질	명목	실질	명목	
총신대	가군(교회음악과)	21.5	20	2.6	10	75.9	70	
추계예술대	가/나군(국악, 성악, 피아노, 관현악, 작곡)	5.04	5	4.27	5	90.69	90	
	나군(문예창작)	20.63	20	17.49	20	61.88	60	
	다군(동양화, 서양화, 판화)	20.95	20	26.66	30	52.39	50	
	다군(영상시나리오)	31.43	30	26.33	30	41.91	40	
한국체육대	가군 사회체육학과/ 스포츠청소년지도학과	74.4	45	5	30	20.6	25	
	가군 생활무용학과/ 태권도학과	56	30	5	30	39	40	
	가군 특수체육교육과	73.1	45	5	30	21.9	25	
	가군 레저스포츠학과	69.1	40	5	30	25.9	30	
	가군 운동건강관리학과	83.6	55	5	30	11.4	15	
	가군 노인체육복지학과	74.3	45	5	30	20.7	25	
한성대	가군 회화과	22	20	12	20	66	60	
	나군 무용학과	40	40			60	60	
	다군 미디어디자인컨텐츠학부	40	40			60	60	
한양대	가군 응용미술교육과	30	30	30	30	40	40	
	가군 작곡과	30	30	10	10	60	60	
	가군 피아노과	1단계					100	100
		2단계	20	20	10	10	70	70
	가군 체육대학	80	80	20	20	P/F	p/F	
	가군 무용학전공	20	20	20	20	60	60	
	나군 성악과	1단계					100	100
		2단계	5	5	5	5	90	90
	나군 관현악과	10	10	10	10	80	80	
	나군 국악과(기악, 성악)	20	20	10	10	70	70	
	나군 국악과(작곡, 이론)	20	20	20	20	60	60	
한영신대	나군 (예능)	10	10	10	10	80	80	
홍익대	나군 미술계열(예술학과 제외)	1단계	100	100				
		2단계	25	25	20	20	55	55
	나군 예술학과	1단계	100	100				
		2단계	75	75	20	20	5	5

\* 출처 :2012 정시모집요강 분석 자료, 대교협 대입상담센터, 2011. 11

### 다. 2012 정시모집 학교생활기록부 반영 방법

- 학생부 반영은 ‘교과성적’만 반영, ‘교과성적+출결’ 반영, ‘교과성적+출결+기타(봉사, 임원 경력, 활동상황, 자격증, 수상경력 등)’ 반영 등으로 다양하지만, 가장 많은 대학이 ‘교과성적+출결’을 반영한다. 특히 출결상황이 안 좋은 학생은 출결을 반영하는 대학에 지원할 경우 감점을 당하는 점에 유의하도록 한다.

#### 1) 교과 영역 반영 방법

- 정시모집에서 학생 반영 방법은 반영교과(전 교과와 일부 교과), 반영교과의 과목 수 등을 살펴보아야 한다.
- 학생부 교과영역 점수는 석차등급, 원점수, 평균, 표준편차, 이수단위 등이 활용된다.



- 대학 지정(학생 선택)과목의 석차 등급을 점수화하거나, 평균과 표준편차를 활용한 대학 자체 변환점수(Z점수) 등을 반영한다. 그러나 전년도에 이어 올해도 대부분의 대학들(192개 대학)은 석차등급을 활용하여 반영하고 있다.
- 교과목 반영 방법은 대부분의 대학에서 학생부 반영교과를 대학이 지정하지만, 학생이 선택하는 대학도 있다. 반영교과, 교과별 반영 과목 수, 등급 간 점수 차, 학년별 반영비율도 다르고, 명목상 반영비율, 실질반영비율도 대학에 따라 다르다. 비슷한 수능 점수대의 학생들이 소수점으로 당락이 결정되기 때문에 교과영역에서도 자신에게 유리한 대학을 선택하는 것이 좋다.
- 학생부 반영교과는 서울대, 교육대, 한동대, 지방의 20여개 대학 등과 같이 전 교과를 반영하는 대학들도 있지만, 대부분의 대학은 일부 교과만 대학에서 지정하거나 학생이 선택하여 반영한다. 일반적으로 인문계는 국어, 영어, 수학, 사회 교과를 반영하고, 자연계는 국어, 수학, 영어, 과학 교과를 반영한다.
- 교과목도 일부 대학들은 교과별(교과별/학년별)로 상위 2~5과목만을 반영하기 때문에 학생부의 영향력은 미미한 경우가 많다. 자신의 지원하고자 하는 대학에서 확실한 비교우위를 가질 수 있도록 확인하는 것이 필요하다.

<서울권 대학 학생부 반영 교과목에 따른 분류>

반영방법	대 학
전 과목	가톨릭대(신학), 서울교육대, 서울대, 추계예술대 / 부산교대
국어,외국어.수학,사회.과학교과에 속한 전과목	이화여대, 명지대
국어,영어.수학,사회.과학교과에 속한 전과목	서울과학기술대, 세종대
국,수,영,사(인문)/과(자연) 교과 전과목	가톨릭대(간호), 건국대(인문/자연), 국민대(인문/자연), 삼육대(기초의약과학과), 상명대(서울), 숭실대, 한국성서대 / 한국외대(인문) / 한성대
국어.영어교과에 속한 전과목	서울시립대(예체능), 건국대(서울:예체능), 국민대(예체능), 삼육대(과별로 다름)
국어, 영어 교과 3과목	동국대(서울,연극학부이론, 예능)
국어.영어교과(2.3학년)에 속한 전과목	서울기독대(인문)
국어교과(2.3학년)에 속한 전과목	서울기독대(예체능)
국어.영어(국민공통),수학.사회(선택교과)에 속한 전과목	성신여대(예체능)
국,영,사 / 수,영,과 교과 전과목	홍익대, 덕성여대
전교과의 학년별 상위 4과목	성균관대
국,영,수,사/과 교과 상위 5과목	중앙대
국어, 영어, 수학, 사회(과학) 교과별 상위 4과목	장신대
국어,영어.수학,사회(인문)/국어.영어.수학.과학(자연)교과별 상위 3과목	고려대(서울), 경희대(서울,국제), 동국대(서울), 서울시립대, 숙명여대, 연세대, 연세대(원주), 한양대
국어.영어.사회(인문)/영어.수학.과학(자연)교과별 상위 3과목	서울여대, 동덕여대

반영방법	대 학
국어.영어.사회교과별 상위 3과목	숙명여대(예체능)
국어.영어.사회 또는 과학(인문)/ 국어 또는 영어, 수학,사회 또는 과학교과별 상위 3과목	성공회대
국어.영어교과별 상위 3과목	경희대(서울,국제, 예체능), 서울여대(예체능)
국어,영어,수학,사회 또는 과학 교과당 2과목(총 8과목)	가톨릭대(인문/자연), 서강대,
국어,영어,수학 교과당 2과목(총 6과목)	가톨릭대(음악):
국어,도덕,사회,영어 각 1과목	감신대
국,영어,수학,사회/과학 학기별 교과당 1과목	광운대, 그리스도대,

\* 출처 :2012 정시모집요강 분석 자료, 대교협 대입상담센터, 2011. 11

- 인문계의 경우 영어가 아니라 외국어교과로 반영하면서 제2외국어교과가 포함되고, 사회교과에 국사 또는 도덕 교과가 포함되고, 국어교과에 한문교과가 포함되기도 한다. 또한 일부 대학은 인문계와 자연계 모두 사회와 과학교과를 반영하기도 한다.

## 2) 비교과 영역 반영 방법

- 학생부 비교과 영역은 출결, 수상경력, 자격증(인증), 특별활동(자치활동, 적응활동, 행사활동, 계발활동), 교외체험학습활동, 봉사활동, 창의적재량활동, 교과학습 개인별 세부 특기사항 등이다. 정시모집에서는 학생부 교과와 비교과영역 모두 반영 비중이 대체로 미미하지만, 비교과영역은 특히 형식적인 반영인 경우가 많다.
- 학생부 비교과영역은 출결과 봉사활동을 반영하는 대학이 가장 많다. 출결이나 봉사활동의 경우, 대학에 따라 외형상 반영비율이 5~20%를 차지하는데, 감점을 당하는 학생은 거의 없다. 대부분의 대학에서 출결은 무단결석 2~3일부터 감점을 하며, 봉사활동은 1, 2, 3학년 합산하여 20~30시간 미만이어야 감점을 하기 때문이다.

### <서울권 주요대학 학생부 비교과 반영 방법>

반영방법	대 학	
미반영	건국대(서울,글로벌), 경희대(서울), 광운대, 국민대, 그리스도대, 덕성여대, 동국대(서울,경주), 명지대, 삼육대, 상명대(서울,천안), 서울과학기술대, 성공회대, 숭실대, 장신대, 한국성서대	
반영	출석	경희대(국제), 동덕여대, 서울기독대, 서울시립대, 성신여대, 세종대, 총신대/ 추계예술대/ 한국체대/ 한성대/ 한영신대/ 홍익대
	봉사/출석	가톨릭대(출석10,봉사5), 감신대(출석10,봉사10), 서강대(출석5,봉사5), 서울교육대, 서울여대, 성균관대, 연세대, 연세대(원주), 이화여대, 중앙대/ 한국외대/ 한양대
	출석/ 활동상황 /기타	고려대(서울, 출결/봉사/수상/특별활동), 서울대
	교과+비교과	경희대(서울),

\* 출처 :2012 정시모집요강 분석 자료, 대교협 대입상담센터, 2011. 11

## 라. 2012 정시모집 비교 내신 적용 방법

- 졸업생 및 검정고시생들의 경우 학생부 반영은 비교내신을 하는데, 대학마다 그 적용 대상, 적용 방법이 다음과 같이 다양하므로 확인할 필요가 있다.

### <서울권 대학의 비교 내신 방법>

대학명	대상	적용방법
가톨릭대	① 2011.2월 이전 졸업자 ② 신학과: 2010.2월 이전 졸업자 ③ 검정고시 출신자, 교과교육 소년원의 고등학교 과정 이수자, 외국의 고등학교 과정 이수자 (고등학교 과정 중 일부만 외국에서 이수한 경우의 수능비교내신 적용 여부는 본교의 입학전형위원회에서 결정함), ④ 학교생활기록부가 없는 자 ⑤ 일반계 고교 직업과정 위탁생 및 공업계 고교 2+1 체제 해당자의 3학년 교과 성적 환산	대학수학능력시험 비교내신 환산표 등 자세한 내용은 추후 확정할 예정이오니, 모집요장을 참조
감신대	① 1998년 2월 졸업 이전 고교졸업자, ② 교과교육 소년원의 고등학교 과정 이수자 ③ 검정고시 출신자, ④ 외국의 고등학교 과정 이수자, ⑤ 일반계 고교 직업과정 위탁생, ⑥ 공업계 2 + 1 체제 이수자	지원자중 학생부 성적 사용자들의 『수능성적 활용 변형 합산점수 (600점 만점)』를 각 20점 구간으로 나눈 후, 각 구간별로 학생부성적의 평균점수를 산출하여, 해당구간의 평균점수를 지정한다.
건국대(서울)	2005년 2월 이전 국내 정규 고등학교 졸업자, 고등학교졸업학력인정 검정고시 출신자, 국외 고등학교 출신자, 교과교육 소년원의 고등학교 교육과정 이수자	대학수학능력시험 성적에 의한 비교내신
건국대(글로벌)	2010년 2월 이전 졸업자, 검정고시 합격자, 교과교육 소년원의 고교과정 이수자, 외국고교 출신자	본교 자체기준으로 수능성적을 활용하여 학생부(교과)성적 산출
경희대(서울)	① 2011년 2월 및 이전 고교졸업자 ② 고등학교 졸업학력 검정고시 출신자 ③ 일반계 고교 직업과정 위탁생 ④ 교과교육 소년원의 고등학교 과정 졸업(예정)자 ⑤ 외국의 고등학교과정 졸업(예정)자 ⑥ 공업계 2+1 체제 졸업(예정)자 ⑦ 기타 특수과정 해당자	본교 자체 기준으로 수능성적을 활용하여 학생부성적 산출
고려대(서울)	① 2010년 2월 28일 이전 졸업자, 고등학교졸업학력인정 검정고시 합격자, 교과교육 소년원 고등학교 교육과정 이수자, 국외 고등학교 졸업자, 국내 고등학교 1, 2, 3학년 성적 중 1개 학년의 성적만 있는 자. ② 국내 고등학교 졸업(예정)자 중 학교생활기록부에 석차등급이 표기되지 않은 자	동일 모집단위에서 동등한 수준의 대학수학능력시험 성적을 가진 학교생활기록부 적용 대상자의 학교생활기록부 성적을 기준으로 반영
광운대	2009년 2월 졸업 및 이전 졸업자, 검정고시 출신자, 학생부 과목 미달자	대학수학능력시험 활용 비교내신
국민대	① 2011년 2월 28일 이전 졸업자(재수생 등) ② 2012년 2월 졸업예정자로 3학년 2학기까지 반영 교과영역별 지정교과목을 한 학기에 한과목도 이수하지 않은 학기가 3개 학기 이상인	당해 연도 대학수학능력시험 반영 영역 성적에 의한 비교내신 적용

대학명	대상	적용방법
	자 ③ 고등학교 졸업학력 검정고시 합격자 ④ 외국의 고등학교과정 이수자	
그리스도대	①외국어고등학교출신자의 반영방법 ②검정고시 출신자	① 외교출신자: 모집단위별, 전형별 지원자의 평균등급을 반영 ② 검정고시 취득점수의 평균점수를 등급으로 환산하여 반영
덕성여대	①2010년 2월 및 이전 고교졸업자 ②검정고시 출신자 ③외국의 고등학교과정 이수자(일부 학기 이수자 포함) ④공업계 2+1 해당자, 일반계 고교 직업과정 위탁생 ⑤기타 학교생활기록부만으로는 내신 성적을 산출할 수 없는 자	본교가 계열별로 지정한 수능 반영영역의 등급점수를 본교 평가기준표에 의거하여 반영
동국대(서울)	①검정고시출신자/외국고등학교과정 이수자 ②학교생활기록부가 있어도 교과성적을 정상적으로 산출할 수 없는자 ③2011년 2월 이전 졸업자 중 비교내신 희망자	본교 모집단위별 수능 반영영역 중 언어/외국어/수리영역의 백분위를 평균하여 산출 (체육교육과/미술학부/연극학부(실기)/문예창작학과는 언어/외국어영역의 백분위를 평균하여 산출)
동국대(경주)	검정고시 출신자 / 외국고교 출신자 / 교과교육 소년원의 고등학교과정 이수자 또는학교생활기록부가 없거나 학교생활기록부가 있어도 교과성적을 정상적으로 산출할 수 없는 자(1999년 이전 졸업자 포함)	수능 반영영역별 등급별 배점은 학교생활기록부 등급별 반영점수표를 반영함, 본교 모집단위별 수능 반영영역 등급의 평균 기준점수를 내신성적산출기준표에 적용하여 비교내신을 산출함
동덕여대	2008년2월 이전 졸업자, 2008년 2월 이전 졸업자 (2008년 2월 졸업자 포함), 검정고시 출신자, 1개 학기 이상 외국의 고등학교과정을 이수한 자, 교과교육 소년원의 고등학교과정 이수자, 공업계 고교 2+1 해당자, 일반계고교 직업과정위탁생, 본교 학생부 반영교과목 중 1개 과목이라도 없는 자, 기타 학생부성적 산출 불가자	과목별 석차를 석차백분율로 계산하여 등급을 정하고 그 등급에 따른 점수를 부여하여 반영함.
명지대	①2010년 2월 또는 그 이전 년도 고교 졸업자(3수생 이상 등) ②고등학교 졸업학력 검정고시 출신자 ③교과교육 소년원의 고등학교과정 이수자 ④외국 고등학교과정 이수자[외국고교 재학(졸업/졸업예정)증명서(공증필요) 첨부시 인정] ⑤일반계 고교 직업과정 위탁생(학교생활기록부 기준) ⑥공업계 고교 2+1체제 졸업(예정)자(학교생활기록부 기준)	①수능반영 영역별 등급을 학생부 석차등급 점수로 환산한 값을 수능영역별 가중치 비율로 곱한 합 ②수능영역별 가중치 비율 ③인문사회계열[건축대학 공간디자인학과 포함] : 언어 33, 수리 17, 외국어 33, 탐구 2과목 17 ④자연공학계열 : 언어 17, 수리 33, 외국어 33, 탐구 2과목 17 ⑤문예창작학과 및 예체능계열[실기학과] : 언어 50, 외국어 50
삼육대	① 2009년 2월 및 이전 고교졸업자 ② 검정고시 출신자 ③ 일반계 고교 직업과정 위탁생 ④ 교과교육 소년원의 고등학교 과정 졸업(예정)자 ⑤ 외국의 고등학교과정 졸업(예정)자 ⑥ 공업계 2+1 체제 졸업(예정)자	① 본교가 계열별로 지정한 수능 반영영역에서 지원자가 취득한 백분위점수를 활용하여 반영

대학명	대상	적용방법																																													
	⑦ 기타 특수과정 해당자 ⑧ 학교생활기록부의 국민공통교육과정(1학년)과 심화선택교육과정(2,3학년)과에 해당 학부(과)의 지정교과목이 각 1개 이상이 안 되는 자																																														
상명대(서울, 천안)	① 2009년 2월 이전 고등학교 졸업자 ② 고등학교 졸업학력 인정 검정고시 출신자 ③ 외국의 고등학교 과정을 1개 학기 이상 이수한 자 ④ 고등학교 학교생활기록부에 6개학기의 석차등급이 없는 자 ⑤ 일반계 고등학교 직업과정 위탁생 ⑥ 공업계 2+1 과정 졸업(예정)자 ⑦ 교과교육 소년원 고등학교 과정 졸업(예정)자	모집단위별 "대학수학능력시험 반영영역 및 반영비율"을 적용하여 산출된 평균등급을 비교내신 평균등급 환산점수표에 따라 산출한다.																																													
서강대	① 고등학교 2010년 2월(이전) 졸업자 ② 검정고시 합격자 ③ 외국고교과정 이수자 ④ 교과교육 소년원 고교과정 이수자 ⑤ 공업계 고교 2+1 체제 해당자 ⑥ 일반계 고교 직업과정 위탁생 ⑦ 국내고교 출신자 중 국내학교 취득성적이 2학기 이내인 자	① 비교내신 적용대상자의 학교생활기록부 반영은 수능성적에 의한 비교내신을 적용함																																													
서울과학기술대	- 2007년 2월 이전 졸업자 - 검정고시 출신자 - 외국의 고등학교과정 이수자 - 교과교육소년원의 고등학교 과정 이수자 - 2008년 2월 이후 졸업자(2011년 2월 졸업예정자 포함)로서 1개 학기 이상 선택과목군내 전체 교과목의 석차등급이 없는 자	- 모집단위별 대학수학능력시험 반영영역 등급별 반영점수에 의한 비교평가 - 학생부 성적 산출방법 및 학생부 반영 점수표 참조																																													
서울기독대	① 2009년 2월 이전 졸업자 ② 고등학교 학력 검정고시 출신자 ③ 일반계고교 직업과정 위탁생 ④ 교과교육 소년원의 고교과정 이수자 ⑤ 공업계 2+1 체제 이수자 ⑥ 외국의 고교과정 이수자	<table border="1"> <thead> <tr> <th rowspan="3">등급</th> <th colspan="3">내신 환산 점수</th> </tr> <tr> <th colspan="2">일반전형</th> <th rowspan="2">특별전형</th> </tr> <tr> <th>인문사회계열</th> <th>예체능계열</th> </tr> </thead> <tbody> <tr><td>1</td><td>160</td><td>50.0</td><td>400</td></tr> <tr><td>2</td><td>156</td><td>48.75</td><td>390</td></tr> <tr><td>3</td><td>152</td><td>47.5</td><td>380</td></tr> <tr><td>4</td><td>148</td><td>46.25</td><td>370</td></tr> <tr><td>5</td><td>144</td><td>45.0</td><td>360</td></tr> <tr><td>6</td><td>140</td><td>43.75</td><td>350</td></tr> <tr><td>7</td><td>136</td><td>42.5</td><td>340</td></tr> <tr><td>8</td><td>132</td><td>41.25</td><td>330</td></tr> <tr><td>9</td><td>128</td><td>40.0</td><td>320</td></tr> </tbody> </table>	등급	내신 환산 점수			일반전형		특별전형	인문사회계열	예체능계열	1	160	50.0	400	2	156	48.75	390	3	152	47.5	380	4	148	46.25	370	5	144	45.0	360	6	140	43.75	350	7	136	42.5	340	8	132	41.25	330	9	128	40.0	320
등급	내신 환산 점수																																														
	일반전형			특별전형																																											
	인문사회계열	예체능계열																																													
1	160	50.0	400																																												
2	156	48.75	390																																												
3	152	47.5	380																																												
4	148	46.25	370																																												
5	144	45.0	360																																												
6	140	43.75	350																																												
7	136	42.5	340																																												
8	132	41.25	330																																												
9	128	40.0	320																																												
서울교육대	2010년 2월 이전 졸업자 및 기타 학생부 없는 자	수능성적 비교내신																																													
서울대	2010년 2월 28일까지 고등학교를 졸업한 자, 외국 고등학교 전 과정 이수자, 고등학교 졸업학력 검정고시 합격자, 교과 교육 소년원 고등학교 교육과정 이수자, 교과별 석차등급 또는 석차가 표기되지 않는 고등학교 졸업(예정)자	우리 대학교 지원자 중 동등한 수준의 대학수학능력시험 성취도를 보인 학교생활기록부 적용 대상자의 교과영역 평가 점수를 기준으로 반영																																													
서울시립대	·2010년 2월 및 이전 졸업자 ·교과교육 소년원의 고교 과정 이수자	우리 대학교 지원자 중 동등한 수준의 대학수학능력시험 성취도를																																													

대학명	대상	적용방법
	<ul style="list-style-type: none"> <li>·검정고시 출신자</li> <li>·외국의 고교 과정 이수자</li> <li>·일반계고교 직업과정 위탁생</li> <li>·특목고 졸업(예정)자 중 동일계열 지원자</li> <li>·공업계 2+1 체제 이수자</li> <li>·기타 학교생활기록부 비산출자</li> </ul>	보인 학교생활기록부 적용 대상자들의 학교생활기록부 성적의 평균을 기준으로 반영합니다.
서울여대	<ul style="list-style-type: none"> <li>·특수목적고등학교 (과학/외국어/국제고등학교:동일계지원단위)</li> <li>·고등학교졸업학력 검정고시 합격자</li> <li>·학교생활기록부 성적이 5개 학기 이하인 자</li> <li>· 공업계 2+1체제 / 일반계고교 직업과정위탁생</li> <li>·교과교육 소년원의 고교과정 이수자</li> <li>·기타(학교생활기록부 산출이 불가능한 자)</li> </ul>	
성공회대	<ol style="list-style-type: none"> <li>1.외국고등학교출신자</li> <li>2.2005년 이전 졸업자</li> <li>3.교과교육의 소년원의 고교과정이수자</li> <li>4.일반계 고교 직업과정 위탁생</li> <li>5.공업계 2+1 체제 이수자</li> <li>6.외국고교일부이수자</li> <li>7.교과목 미달자</li> </ol>	학과별, 전형별 지원자의 평균등급을 반영합니다.
	검정고시 출신자	100점 = 1등급, 95점 이상 = 2등급, 90점 이상 = 3등급, 85점 이상 = 4등급, 80점 이상 = 5등급, 75점 이상 = 6등급, 70점 이상 = 7등급, 65점 이상 = 8등급, 60점 이상 = 9등급
성균관대	2010년 2월 이전 졸업자, 검정고시 합격자, 해외고교 졸업자 등	수능에 의한 비교내신
성신여대	무용학과	실기고사 성적을 적용하여 비교내신 성적을 산출
세종대	<ol style="list-style-type: none"> <li>1. 2008학년도(2009년 2월 졸업 포함) 이전 졸업자</li> <li>2. 교과교육소년원의 고등학교과정 이수자</li> <li>3. 검정고시 출신자</li> <li>4. 외국의 고등학교 과정 1학기 이상 이수자</li> <li>5. 일반계고교 직업과정 위탁생</li> <li>6. 공업계2+1 체제 이수자</li> </ol>	외국어영역 등급점수 적용
숙명여대	<ol style="list-style-type: none"> <li>① 고등학교 졸업학력인정 검정고시 합격자</li> <li>② 외국소재 고등학교 졸업(예정)자</li> <li>③ 2010년 2월 이전 졸업자(2010년 2월 고교 졸업자 포함)</li> </ol>	수능백분위 활용 비교내신
승실대	<ul style="list-style-type: none"> <li>• 2012년 2월 졸업예정자 및 2011년 2월, 2010년 2월 졸업자 중 학생부(1학기 이상)가 없는 자</li> <li>- 학생부(1학기 이상)가 없는 자</li> </ul>	요강 참조

대학명	대상	적용방법
	<ul style="list-style-type: none"> <li>- 외국의 고교과정 이수자 또는 외국의 고교과정 일부(1학기 이상) 이수자 [단, 학교생활기록부 상에 교과성적이 2012학년도 2월 졸업예정자는 5개 학기(3학년 1학기까지), 졸업자는 6개 학기가 있으면 비교평가대상자에 해당하지 않음]</li> <li>- 일반계 고교과정 중 직업과정위탁생</li> <li>- 공업계 고교과정 중 2+1체제이수자</li> <li>- 교과교육소년원의 고교과정 이수자</li> <li>• 2009년 2월 졸업자 및 그 이전 졸업자</li> <li>• 검정고시출신자</li> </ul>	
연세대	<ul style="list-style-type: none"> <li>① 2010년 2월 이전 고등학교 졸업자</li> <li>② 고등학교 졸업 학력 검정고시 합격자</li> <li>③ 국내 고등학교 성적이 6학기 중 3학기 이상 없는 자</li> <li>④ 국내 고등학교 졸업(예정)자 중 학교생활기록부로 석차등급을 평가할 수 없는 자</li> <li>⑤ 해외고 졸업(예정)자</li> <li>⑥ 공업계 2+1, 일반고교 직업과정위탁생 졸업(예정)자</li> <li>⑦ 교과교육 소년원 고교과정 이수자</li> </ul>	우리 대학교 지원자 중 동등한 수준의 대학수학능력시험 성취도를 보인 학교생활기록부 적용 대상자의 교과·출석·비교과성적을 기준으로 반영함
연세대(원주)	2010년 2월 이전 고등학교 졸업자, 고등학교 졸업 학력 검정고시 합격자, 국내 고등학교 성적이 6학기 중 3학기 이상 없는 자, 국내 고등학교 졸업(예정)자 중 학교생활기록부로 석차등급을 평가할 수 없는 자, 해외고 졸업(예정)자, 공업계 2+1, 일반고교 직업과정위탁생 졸업(예정)자, 교과교육 소년원 고교과정 이수자	당지원자의 모집단위가 속한 기준 집단(인문,자연,의예)의 논술성적에 대한 교과성적 및 비교과성적의 분포를 계산하여, 개인별 논술 표준화 점수에 대응되는 교과점수 및 비교과 점수를 적용.
이화여대	1. 2006년 2월 이전 고교졸업자	대학수학능력시험에 의한 평가
	2. 검정고시 출신자	
이화여대	3. 외국의 고등학교과정 졸업(예정)자	학교생활기록부 반영 또는 대학수학능력시험에 의한 비교평가 중 택1
	4. 공업계 2+1 체제 졸업(예정)자	
이화여대	5. 기타 특수과정 해당자일반계 고교 직업과정위탁생	대학수학능력시험에 의한 비교평가 중 택1
	6. 교과교육 소년원의 고등학교 과정 졸업(예정)자	
장신대	학생생활기록부가 없는 자	수능비교내신
중앙대	2010년 2월 이전 졸업자, 검정고시출신자. 외국고졸	2012학년도 수능성적을 활용한 비교내신
총신대	검정고시 출신, 고졸 2년 초과자, 학생부가 없는자	대학 자체 내부 기준에 따름
추계예술대	고졸검정고시 출신자	고졸 검정고시 합격점수를 반영
한국성서대	학생부가 없거나, 학생부에 학기별 반영교과가 없는 자	대학수학능력성적으로 비교내신 적용
한국외대	검정고시 출신자, 외국고 졸업자, 반영교과 중 1개영역 이상 전체 없는 자	수능 성적을 활용하여 적용

대학명	대상	적용방법
한국체대	특목고 졸, 2005년 이전 졸, 검정고시 출신, 외국고 과정 이수, 일반계고 직업 위탁생, 공업계 2+1 이수	수능 성적을 활용하여 적용
한성대	2010년 2월 이전 졸업자, 학생부 석차 등급이 없는 자	수능 성적을 활용하여 적용
한영신학대	검정고시 출신자	검정고시 합격점수 활용
홍익대	2011년 3월 이전 졸업자, 학생부 교과 등급이 없는자	수능 성적을 활용하여 적용

\* 출처 :2012 정시모집요강 분석 자료, 대교협 대입상담센터, 2011. 11

### 5. 정시모집에서 대학수학능력시험 반영비율이 다소 커졌다.

대학 입학 전형 요소는 학생부, 수능, 그리고 논술이나 면접 등 대학별 고사이다. 이중 수능 성적은 정시 모집에서 가장 강력한 영향력을 행사하는 전형 요소이다. 학생부는 주요 대학의 정시 모집에서 비중이 큰 전형 요소는 아니지만, 대학에 따라서 반영비율이 다르다. 예를 들면, 학생부를 전혀 반영하지 않는 수능우선선발대학(경희대, 고려대, 서강대, 서울시립대, 연세대, 이화여대, 한양대는 정시 정원의 70%, 가톨릭대, 국민대, 동국대, 상명대, 성균관대, 숙명여대, 아주대, 중앙대, 한국외대 등은 50%)들이 늘어났으며, 수능 100% 모집하는 대학(가톨릭대 다군, 건국대 나군, 경희대 다군, 시립대 가다군 숙명여대 나군, 숭실대 가군, 외국어대 가군, 한양대 나군)들도 늘어났다.

#### 가. 대학수학능력시험 반영 비율 분포

- 주요 대학들이 전년도와 같이 수능 성적만으로 모집 인원의 30~70% 내외를 우선 선발하고, 3개 모집 군 중에서도 일부 모집군은 수능 성적만으로 선발하기도 한다.

< 2011학년도와 2012학년도 정시모집(일반전형/인문계열) 수능 반영비율 분포 >

정시모집 수능 반영비율	100%	80%이상 100%미만	60%이상 80%미만	50%이상 60%미만	40%이상 50%미만	30%이상 40%미만	30%미만
2012년도	89개교	40개교	37개교	20개교	9개교	7개교	2개교
2011학년도	81개교	43개교	39개교	22개교	12개교	5개교	3개교

\* 출처 :2012 정시모집 주요사항 보도자료, 대교협, 2011. 11

< 대학수학능력시험 반영비율 분포(일반학생/인문사회계열)>

구분	대 학 명	대학수
100%	<국립>강원대(춘천),경북대,경상대,공주대,부경대,부산대,서울과학기술대,서울시립대,순천대,안동대,전남대,전북대,제주대,충남대,충북대,충주대,한경대,한국해양대,한밭대	국립: 19개교 사립: 70개교
	<사립>가천대,가톨릭대,건국대(서울),건양대,경기대,경일대,경희대(국제),경희대(서울),계명대,고려대(서울),관동대,광운대,국민대,김천대,꽃동네대,	합계: 89개교



구분	대 학 명	대학수
	단국대(죽전), 대구가톨릭대, 대구대, 대구한의대, 동국대(경주), 동국대(서울), 동덕여대, 동명대, 동신대, 동아대, 동의대, 명지대, 부산가톨릭대, 부산외국어대, 상명대(서울), 상지대, 서강대, 서경대, 서울여대, 신문대, 성공회대, 성균관대, 성신여대, 세종대, 숙명여대, 숭실대, 아주대, 연세대(서울), 연세대(원주), 영남대, 원광대, 을지대(성남), 이화여대, 인하대, 조선대, 중앙대(서울), 중앙대(안성), 중원대, 차의과학대, 한국기술교육대, 한국산업기술대, 한국외국어대(서울), 한국외국어대(용인), 한국항공대, 한남대, 한림대, 한성대, 한신대, 한양대(서울), 한양대(ERICA), 한중대, 호남대, 호서대, 홍익대(서울), 홍익대(조치원)	
80% 이상	<국립>강원대(삼척), 경남과학기술대, 목포대, 울산과학기술대, 인천대 <사립>강남대, 건국대(충주), 고려대(세종), 극동대, 금강대, 나사렛대, 단국대(천안), 대불대, 대전대, 덕성여대, 동서대, 동양대, 백석대, 삼육대, 상명대(천안), 서울신학대, 성결대, 송원대, 수원대, 순천향대, 신경대, 신라대, 울산대, 인제대, 청운대, 청주대, 평택대, 한국성서대, 한동대, 한려대, 한라대, 호원대 <교대>경인교대, 대구교대, 춘천교대	국립: 5개교 사립: 32개교 교대: 3개교  <b>합계: 40개교</b>
60% 이상	<국립>강릉원주대, 창원대, 한국교원대, 한국체육대 <사립>가야대, 경남대, 경동대, 경북외국어대, 경주대, 고신대, 광주가톨릭대, 광주대, 대진대, 명신대, 목원대, 배재대, 서남대, 세명대, 수원가톨릭대, 안양대, 영산대, 예수대, 용인대, 위덕대, 장로회신학대, 전주대, 총신대, 침례신학대, 한국국제대, 한서대, 한세대, 협성대 <교대>공주교대, 서울교대, 전주교대, 진주교대, 청주교대	국립: 4개교 사립: 28개교 교대: 5개교  <b>합계: 37개교</b>
50% 이상	<사립>감리교신학대, 건동대, 경성대, 경운대, 그리스도대, 남서울대, 대구외국어대, 목포가톨릭대, 서울장신대, 서원대, 성민대, 영동대, 우석대, 우송대, 중부대, 초당대, 추계예술대, 한북대, 한영신학대, 한일장신대	<b>합계: 20개교</b>
40% 이상	<사립>남부대, 루터대, 부산장신대, 서울기독대, 영남신학대, 인천가톨릭대, 제주국제대 <교대> 광주교대, 부산교대	사립: 7개교 교대: 2개교  <b>합계: 9개교</b>
30% 이상	<국립> 군산대, 서울대 <사립> 광주여대, 대전가톨릭대, 아세아연합신학대, 칼빈대, 호남신학대	국립: 2개교 사립: 5개교  <b>합계: 7개교</b>
30% 미만	<사립> 광신대, 예원예술대	<b>합계: 2개교</b>

\* 대학수학능력시험을 가장 높게 반영하는 모집단위 기준임(단계별 전형은 2단계 기준)

\* 출처 :2012 정시모집 주요사항 보도자료, 대교협, 2011. 11

<대학수학능력시험 반영비율 분포 (일반학생/자연계열)>

구분	대 학 명	대학수
100%	<국립>강릉원주대, 강원대(춘천), 경북대, 경상대, 공주대, 목포해양대, 부경대, 부산대, 서울과학기술대, 서울시립대, 순천대, 안동대, 전남대, 전북대, 제주대, 충남대, 충북대, 한국해양대, 한국교통대, 한밭대 <사립>가천대, 가톨릭대, 건국대(서울), 경일대, 경희대(국제), 경희대(서울), 계명대, 고려대(서울), 고신대, 관동대, 광운대, 국민대, 김천대, 꽃동네대, 남부대, 단국대(죽전), 대구가톨릭대, 대구대, 대구한의대, 동국대(경주), 동국대(서울), 동덕여대, 동명대, 동신대, 동아대, 동의대, 명지대, 목포가톨릭대, 부산가톨릭대, 부산외국어대, 상명대(서울), 상지대, 서강대, 서경대, 서울여대, 신문대, 성공회대, 성균관대, 성신여대, 세종대, 송원대, 숙명여대, 숭실대, 아주대, 연세대(서울), 연세대(원주), 영남대, 우석대, 울산대, 원광대, 을지대(대전), 을지대(성남), 이화여대, 인하대, 조선대, 중앙대(서울),	국립:20개교 사립:77개교  <b>합계: 97개교</b>

구분	대 학 명	대 학 수
	중앙대(안성), 중원대, 차의과학대, 초당대, 한국기술교육대, 한국산업기술대, 한국외국어대(용인), 한국항공대, 한남대, 한려대, 한림대, 한서대, 한성대, 한신대, 한양대(서울), 한양대(ERICA), 한중대, 호남대, 호서대, 홍익대(서울), 홍익대(조치원)	
80% 이상	<국립>강원대(삼척), 경남과학기술대, 금오공대, 목포대, 울산과학기술대, 인천대 <사립>강남대, 건국대(충주), 고려대(세종), 광주대, 극동대, 나사렛대, 단국대(천안), 대불대, 대전대, 덕성여대, 동서대, 백석대, 삼육대, 상명대(천안), 서남대, 성결대, 세명대, 수원대, 순천향대, 신경대, 신라대, 위덕대, 인제대, 청운대, 청주대, 평택대, 한국성서대, 한동대, 한라대, 호원대	국립: 6개교 사립: 30개교 <b>합계: 36개교</b>
60% 이상	<국립>광주과기원, 창원대, 한국교원대 <사립>가야대, 건양대, 경남대, 경동대, 경주대, 대진대, 동양대, 명신대, 목원대, 배재대, 안양대, 영산대, 예수대, 용인대, 전주대, 한국국제대, 한세대, 협성대	국립: 3개교 사립: 18개교 <b>합계: 21개교</b>
50% 이상	<국립> 한경대 <사립>건동대, 경기대, 경성대, 경운대, 남서울대, 서원대, 영동대, 우송대, 중부대, 한북대	국립: 1개교 사립: 10개교 <b>합계: 11개교</b>
40% 이상	<사립>제주국제대	<b>합계: 1개교</b>
30% 이상	<국립>군산대, 서울대 <사립> 광주여대	국립: 2개교 사립: 1개교 <b>합계: 3개교</b>

※ 대학수학능력시험을 가장 높게 반영하는 모집단위 기준임

\* 출처 :2012 정시모집 주요사항 보도자료, 대교협, 2011. 11

< 서울권 주요 대학 중 수능 100% 및 수능 우선선발 실시 대학 분류 >

수능 100% 반영 대학		수능 우선선발 대학		
대학	모집군	대학	우선선발율	모집군
가톨릭대	나군, 다군	가톨릭대	50%	가군
건국대	가군, 나군	경희대	70%	나군
경기대	다군	고려대(서울)	70%	가군
경원대	가군, 다군	국민대	50%	가군
경희대	가군, 다군	상명대(서울)	50%	나군, 다군
광운대	가군	서강대	70%	나군
국민대	다군	서울시립대	70%	나군
단국대(죽전)	나군	성균관대	50%	가군, 나군
동국대	가군	숙명여대	50%	가군
명지대	다군	아주대	50%	가군
서울시립대	가군, 다군	연세대	70%	가군
서울여대	다군	이화여대	70%	가군
성신여대	가군, 나군	중앙대	50%	가군
숙명여대	나군	한국외대(서울)	50%	나군
승실대	가군	한양대(서울)	70%	가군
아주대	다군			
인하대	가군			
중앙대	나군, 다군			
한국외대	가군			
한성대	다군			
한양대(서울)	나군			
홍익대	나군, 다군			
한국항공대	다군			

\* 출처 :2012 정시모집요강 분석 자료, 대교협 대입상담센터, 2011. 11

### 나. 대학수학능력시험 반영 지표

- 수능 성적은 표준점수(변환표준점수), 백분위, 등급 등을 활용하지만, 백분위 반영대학이 122개 대학으로 가장 많다.
- 같은 총점이라도 수능 성적 반영 지표에 따라 반영 점수가 크게 달라진다.

<표준점수와 백분위 비교>

학생	반영지표	언어	수리가	외국어	총점	차이	유불리
A	원점수	79	80	74	233	표준점수+4점	표준점수 유리
	표준점수	116	133	116	365		
	백분위	77	95	78	250		
B	원점수	85	63	85	233	백분위+ 7점	백분위 유리
	표준점수	122	113	126	361		
	백분위	88	76	93	257		

- 백분위와 표준점수의 유 불리는 영역별 최고점과 본인의 성적 사이의 비율로 계산해 보면 된다. 격차가 적을수록 본인에게 유리한 것이다.
- 수능 반영 방법을 변경한 주요 대학에는 강원대(춘천) 표준점수/백분위 → 백분위, 강원대(삼척) 표준점수 → 백분위, 명지대(용인, 서울) 표준점수 → 백분위, 충남대 백분위/표준 → 표준점수, 이화여대 백분위 → 백분위/표준 등이 있다.

< 2012학년도 정시모집(일반전형) 수능 성적 활용 지표>

구분	백분위	표준점수	등급	백분위/표준점수	백분위/표준점수/등급	백분위/등급
국공립대	강릉원주대, 강원대(삼척), 강원대(춘천), 경상대, 공주대, 군산대, 금오공과대, 목포해양대, 순천과학기술대, 전남대(광주), 진천대, 안동대, 인천대, 제주대, 창원대, 충북대, 충남대, 한국교원대, 한밭대	부경대, 부산대, 서울시립대, 울산과학기술대, 전남대(광주), 전남대(여수), 전북대, 전주산업대, 충남대, 한국체육대, 한국해양대		경북대(대구), 경북대(상주), 목포대, 서울시립대		
교육대	경인교대, 광주교대, 대구교대, 부산교대, 진주교대	공주교대, 서울교대, 청주교대, 춘천교대		전주교대		
사립대	가천의과학대, 강남대, 건국대(충주), 건동대, 건양대, 경기대(서울), 경기대(수원), 경남대, 경성대, 경대(서울), 경희대(국제), 고신대, 경원대, 경일대, 경주대, 계명대, 관동대, 광주대, 광운대, 김천대, 꽃동네현대, 가톨릭대, 광주대, 국민대, 그리스도대, 극동대, 금강대, 도시회복지대, 대구대, 대구한여대, 남부대, 남서울대, 단국대(죽전), 단국대(천안), 대구가톨릭대, 대전대, 덕성여대, 동덕여대, 동명대, 동신대, 동양대, 루터대, 명지대(서울), 명지대(용인), 목원대, 배재대, 백석대, 부산장신대, 삼육대, 상명대(천안), 상지대, 서경대, 서울과학기술대, 서울신학대, 서울여대, 서원대, 선문대, 성결대, 성공회대, 성신여대, 세명대, 수원대, 숙명여대, 순천향대, 아세아연합신학대, 안양대, 영남대, 예수대, 용인대, 우석대, 우송대, 울산대, 을지대(성남), 을지대(대전), 인천가톨릭대, 장로회신학대, 전주대, 조선대, 중부대, 중원대, 창원대, 청운대, 청주대, 충신대, 추계예술대, 침례신학대, 탐라대, 한국국제대, 한국기독교교육대, 한국산업기술대, 한국성서대, 한남대, 한	가톨릭대, 감리교신학대, 경희대(서울), 경희대(국제), 고신대, 김천대, 꽃동네현대, 나사렛대, 남부대, 대구예술대, 대구외대, 서울기독대, 성민대, 영남신학대, 영동대, 영산신학대, 예원예술대, 위덕대, 초당대, 칼빈대, 평택대, 한국성서대, 호남신학대, 호원대	가야대, 경동대, 경북외대, 광신대, 광주대, 광주여대, 나사렛대, 남부대, 대구예술대, 대구외대, 서울기독대, 성민대, 영남신학대, 영동대, 영산신학대, 예원예술대, 위덕대, 초당대, 칼빈대, 평택대, 한국성서대, 호남신학대, 호원대	건국대(서울), 고려대(서울), 고려대(세종), 단국대(천안), 대구가톨릭대, 세종대, 아주대, 연세대(서울), 연세대(원주), 우석대, 원광대, 이화여대, 중앙대(서울), 중앙대(안성), 한림대, 한양대(ERICA)	서울신학대, 울산대(의예과), 한동대	

구분	백분위	표준점수	등급	백분위/표준점수	백분위/표준점수/등급	백분위/등급
국공립대	강릉원주대, 강원대(삼척), 강원대(춘천), 경상대, 공주대, 군산대, 금오공과대, 목포해양대, 순천대, 안동대, 인천대, 제주대, 창원대, 충북대, 충주대, 한경대, 한국교원대, 한밭대	부경대 부산대, 서울시립대 울산과학기술대, 전남대(광주), 전남대(여수), 전북대, 전주산업대, 충남대, 한국체육대, 한국해양대		경북대(대구), 경북대(상주), 목포대, 서울시립대		
	라대, 한려대, 한림대, 한북대, 한서대, 한성대, 한세대, 한신대, 한영신학대, 한일장신대, 한중대, 협성대, 호남대, 호서대, 홍익대(서울), 홍익대(조치원)	외대(용인), 한국항공대, 한양대(서울)				
합계	<122개교>	<59개교>	<23개교>	<21개교>	1개	2개

\* 출처 :2012 정시모집 계획 보도자료, 대교협, 2010. 11

< 서울권 대학 중 수능 성적 반영지표 대학 분류 >

구분	대학
표준점수	가톨릭대, 감신대(변환점수), 건국대(서울), 경희대(서울,국제), 고려대(서울), 광운대, 동국대(서울,경주), 상명대(서울), 서강대, 서울교대, 서울대, 서울시립대, 성균관대, 세종대, 연세대, 연세대(원주), 이화여대, 중앙대, 한국외대, 한국체대, 한양대(에리카캠 탐구 백분위)
백분위	건국대(글로벌), 국민대, 그리스도대, 덕성여대, 동덕여대, 명지대, 삼육대, 상명대(천안), 서경대, 서울과학기술대, 서울여대, 성공회대, 성신여대, 숙명여대, 숭실대, 장신대, 총신대, 추계예술대, 한국성서대(간호학부), 한성대, 홍익대
등급	서울기독대, 한국성서대(신학부, 사회과학부, 정보과학부), 한영신학대

\* 출처 :2012 정시모집요강 분석 자료, 대교협 대입상담센터, 2011. 11

다. 대학수학능력시험 영역별 반영 방법

- 대학별 혹은 모집 단위에 따라 수능의 전 영역 또는 일부 영역만 반영한다.
- 총점이 낮다고 실망하지 말고 자신에게 유리한 영역을 탐색하여 지원하도록 하자.
- 동일한 대학 내에서도 군별로 전형방법이 다양하다는 점을 염두에 두고 지원하도록 한다.

< 서울권 대학 중 수능 성적 영역별 반영 방법 - 인문 /자연 - >

전형 방법	대 학	수리	탐구
수.과	성균관대(자연:우선)	가	과탐
언.외	숭실대(문예창작,생활체육),		과탐
수.외+언/탐(2)	서울여대(자연), 성신여대(가군/나군:경제, 자연대, 의류, 식영, 자율전공(자연))	가/나	사/과/직
언.외+수/탐(2)	성신여대(가군:인문대, 사회대(경제 제외), 법학, 생활문화소비자, 사회복지, 스포츠레저, 사범대, 미대, 음대, 문화예술경영, 현대실용, 율전공(인문사회))	가/나	사/과/직
수.탐(2)+언/외	이화여대(건강과학대학:자연)	가/나	사/과탐

전형 방법	대 학	수리	탐구
언.외.사(2)	연세대(원주)		사/과 탐
언.외.사(2)	숭실대(IT(글로벌미디어)),연세대(원주)		사탐
언.외.탐(1)	한영신대		사/과/ 직
언.수.외.탐(2)택3	홍익대(캠퍼스 자율전공)	가/나	사/과/ 직
언.수.외	세종대(자연계열:기계우주공학부,공군조종장학생 전형)	가/나	
언/외+수+탐(1)	성공회대(자연)	가/나	사/과/ 직
수.과+언/외(2)	숙명여대(나노물리학과, 생명과학과,의약과학과, 컴퓨터과학과,멀티미디어 과학과)	가/나	과탐
수.과+언/외(2)	숙명여대(화학과, 수학과, 통계학과)	가	과탐
수.외.탐(2)	삼육대(수외탐, 성신여대(간호:인문))	가/나	사/과 탐
	성신여대(간호:자연)	가/나	과탐
3+1(3)	서울대(인문)	가/나	사/과/ 직
	서울대(자연)	가	과/직 탐
3+1(2)	건국대(자연), 경희대(서울,국제), 고려대(서울), 광운대, 동국대(서울, 자연 I), 서강대(자연), 서울시립대(자연), 성균관대(자연), 성신여대 (글로벌의과학), 세종(자연:자연과학대학) 숭실대(가군:수학/다군:수학, 물리,화학,의생명시스템), 연세대(자연), 연세대(원주:자연), 이화여대 (자연), 한양대(자연) / 홍익대(자연)	가	과
3+1(2)	중앙대(자연)	가	사/과 탐
3+1(2)	한양대(인문)	나	사탐
3+1(2)	서울과학기술대(인문(영어과,문예창작학과제외)/자연), 서울여대(인문) 성신여대(인문대, 사회대(경제 제외), 법학, 생활문화소비자, 사회복지), 장신대(인문), 홍익대(인문)	가/나	사/과/ 직
3+1(2)	서울교육대, 서울시립대(인문), 성균관대(인문), 세종(인문/자연계열:자 연과학대학제외), 숙명여대(인문/의류학과, 식품영양학과), 숭실대(인문 /자연), 연세대(인문/체육), 연세대(원주:사회), 이화여대(인문/스크랜 튼), 중앙대(인문) / 한국성서대(간호학부) / 한국외대 / 한성대	가/나	사/과
3+1(2)	숭실대(가군:공과대(화학공,유기신소재,전기,기계),IT(정보통신전자)/ 다군:공과대(화학공,유기신소재,전기,기계),IT(정보통신전자)), 이화여대(사범대학:자연)	가/나	과
3+1(1)	감신대, 상명대(특성화고교,기회균형), 서경대(특별전형)	가/나	사/과/ 직
3+1(1)	상명대(인문)	가/나	사/과

전형 방법	대 학	수리	탐구
3+1(1)	상명대(자연)	가/나	과
3+1(1)	상명대(수학교육)	가	과
2+1(2)	건국대(글로벌,언/수/외 택2), 덕성여대(수/탐2, 인문사회), 덕성여대(언/탐2, 자연), 동국대(경주), 동덕여대(언/수 택1), 삼육대(언외탐,언/수 외탐), 상명대(천안), 서울과학기술대(영어.문예창작학과),충신대 / 한국성서대(간호학부 제외)	가/나	사/과/직
	한국외대(글로벌 자연)	가/나	과탐
2+1(1)	서경대(나노융합)	가/나	과
2+1(1)	서경대, 서울기독대(인문), 성공회대(인문)	가/나	사/과/직
2	삼육대(언외.영미어문,중국어,일본어,커뮤니케이션,미술컨텐츠),	가/나	사/과/직
1+1(1)	그리스도대(언수와 택1),		

\* 출처 :2012 정시모집요강 분석 자료, 대교협 대입상담센터, 2011. 11

< 서울권 대학 중 수능 성적 영역별 반영 방법 - 예체능계 - >

전형방법	대 학	탐구
외+언/수/탐(2)	서울여대	사/과/직탐
외+언.수.탐(2)택2	홍익대(미술계열)	사/과/직탐
언,외	가톨릭대(음악), ,경희대(서울,국제), 고려대(서울), 명지대, 서울시립대(음악학과,환경조각학과), 성균관대(미술/디자인/무용/연기/연출), 세종대(예체능), 숙명여대(예체능), 연세대(음악), 연세대(원주:디자인예술학부) 장신대, 추계예술대	
언/외+수탐(2)	이화여대(예체능)	
언.외+수/탐(2)	성신여대(산디, 미디어영상, 메이크업)	사/과/직탐
	서울시립대(산업디자인학과),	사/과탐
언,외,탐(2)	한성대	사/과/직탐
언.외.탐(1)	한영신대	사/과/직탐
언.외.탐(1)	한양대	사/과탐
언.수.외	서울시립대(생활체육정보학과), 성균관대(스포츠과학부)	
3+1(3)	서울대(디자인학부,작곡과)	사/과탐
2+1(3)	서울대(디자인학부.작곡과제외)	
2+1(2)	건국대(글로벌,언/수/외 택2), 상명대(천안), 서울과학기술대, 한국체육대학	사/과/직(2)
2+1(2)	광운대(생활체육), 동덕여대(체육,미술,음악,공연예술)	사/과
2+1(1)	상명대, 서경대, 서울기독대	
2+1(수/탐2)	건국대(서울), 덕성여대,	사/과
1+1(1)	그리스도대(언수와 택1), 동국대(언수와 택1, 경주,사회체육,한국음악,미술학부)	

\* 출처 :2012 정시모집요강 분석 자료, 대교협 대입상담센터, 2011. 11

### 라. 대학수학능력시험 영역별 반영 비율

- 대학별 혹은 모집 단위에 따라 수능의 영역별 반영 비율이 다르다.
- 총점이 낮다고 실망하지 말고 자신에게 유리한 영역을 탐색하여 지원하도록 하자.

< 서울권 대학 중 수능 성적 영역별 반영 비율 >

구 분		언어	수리		외국	탐구	
			가	나		사탐	과탐
가톨릭대	인문사회, 생활과학, 신학	30	20	30	20		
	자연공학	20	30	30	20		
	디지털미디어	30	30	20	20		
	음악	50		50			
	간호	30	30	30	10		
감신대	신학	30	10	30	30		
건국대 (서울)	인문	30	25	35	10		
	자연	20	30	30		20	
	예체능	40	(20)	40	(20)		
건국대 (글로벌)	인문·자연, 예체능	(35)	(35)	(35)	30		
경희대 (서울·국제)	인문(1그룹)	30	25	30	15		
	인문·자연(2그룹)	25	30	30	15		
	한의예(인문)	25		30	30	15	
	자연(1그룹)	20	30	20		30	
	예체능	50		50			
고려대 (서울)	인문, 자연, 체능	28.6	28.6	28.6	14.2		
	예능	50		50			
광운대	자연	10	40	30		20	
	건축	10	40	30	20		
	국문	40	20	20	20		
	영문, 행정, 산업심리, 미디어영상, 동북아통상, 동북아문화산업, 국제협력	30	20	30	20		
	법학	30	20	40	10		
	경영	30	30	30	10		
	생활체육	40	40		20		
국민대	인문, KMU International School	30	10	35	25		
	자연	10	35	30		25	
	조형대, 연극영화, 체육, 회화, 공연예술	33.3		33.3	33.3		
	음악학부	50		50			
그리스도대	인문·사회·음악(신학제외)		50		50		
덕성여대	인문사회, 예술대, 생활체육대	40	(20)	40	(20)		
	자연과학·정보미디어	(20)	40	40	(20)		
	Pre-Pharm·Med	(20)	40	40	(20)		
동국대 <sup>2)</sup> (서울)	인문	30	20	35	15		
	자연 I	10	35	35	20		
	자연 II	10	35	35	20		
	자연 III	10	35	35	20		
	예체능 I	30		30	40		
	예체능 II	30	20	35	15		
동국대 (경주)	사회체육, 미술학부 제외		35+35		30		
	사회체육, 한국음악	50			50		
	예체능, 사범대, 의학 제외 전 모집단위		35+35(등급)		30		

구 분		언어	수리		외국	탐구	
			가	나		사탐	과탐
동덕여대	전계열	33.3		33.3	33.3		
명지대	인문/사회과학/경영/법과/건축대 공간디자인	33	17	33	17		
	자연과학/공과대/건축대 건축학부	17	33	33	17		
	문예창작/예체능계열/체육학부/음악학부(성악)	50		50			
삼육대	영미어문학부	40		60			
	중국어과, 일본어과, 생활체육학과	50		50			
	유아교육과	40		40	20		
	경영학과, 경영정보학과	40		40	20		
	사회복지학부(사회복지전공,보건관리전공),상담심리학과,건축학과	40		40	20		
	식품영양학과, 화학과, 생명과학과, 동물과학부(동물자원전공,동물생명공학전공), 원예학과, 환경그린디자인학과, 카메카트로닉스학과, 물리치료학과, 컴퓨터학부		40	40	20		
	커뮤니케이션디자인학과, 미술컨텐츠학과	60		40			
	인문	30	20	30	20		
	수학교육	20	30	30	20		
	상명대 (서울)	그린생명과학, 화학, 공업화학, 에너지그리드, 해킹방어학, 게임모바일콘텐츠, 컴퓨터, 디지털미디어부	20	30	30	20	
의류학과, 외식영양, 소비자주거		25	25	30	20		
일반학생전형(예·체능)		35		35	30		
농어촌학생전형		25	25	25	25		
특성화고(전문계고)출신자전형		25	25	25	25(사과/직)		
기회균형		25	25	25	25(사과/직)		
상명대 (천안)	자유전공학부	40		40	20(사과/직)		
	금융보험, 한국어문학, 일본어문학, 중국어문학, 영어영문학, 프랑스어문학, 독일어문학, 러시아어문학	40		40	20(사과/직)		
	식물식품공학, 환경조경, 간호, 컴퓨터시스템, 컴퓨터소프트웨어, 정보통신, 경영공학, 의생명공학, 건설시스템공학, 환경공학		40	40	20(사과/직)		
	만화·디지털콘텐츠, 스포츠산업, 사회체육, 시각디자인, 패션디자인, 섬유디자인, 실내디자인, 세라믹디자인, 산업디자인, 사진영상미디어, 영화영상, 연극학과, 공연영상미술학부, 문화예술경영학과	40		40	20(사과/직)		
서강대	인문·사회	27.5	27.5	30	15		
	경영학부·경제학부	25	30	30	15		
	자연계열	20	30	27.5	22.5		
서경대	비주얼컨텐츠디자인	40		40	20		
	문화산업공예디자인	40		40	20		
	모델연기	40		40	20		
	인문,사회과학대학	35	10	35	20		
	글로벌경영	30	20	50			
	군사학과	25	25	25	25		
	이공대학	10	35	35	20		
	나노융합공학		40	40	20		
	예술대학	40		40	20		
	영화영상	40		40	20		
	연기,한국무용	40		40	20		
음악학부	40		40	20			



구 분		언어	수리		외국	탐구	
			가	나		사탐	과탐
서울과학기술대	인문(영어.문예창작학)	37.5			37.5		25
	인문(행정학,글로벌경영학)	30	20		30		20
	자연	25	30		25		20
	예체능	27.5			37.5		25
서울교대	인문	25	25		25		25
서울기독대	인문	40			30		30
	예체능	40			30		30
서울대3)	인문	100	125		100		75(제2외국어/한문25)
	자연	100	125		100		75
	사범대학(체육교육과)	100	100		100		30
	미술대학(디자인학부 제외), 음악대학(작곡과 제외)	100			100		75
	미술대학디자인학부, 음악대학작곡과(이론)	100	50		100		75
	음악대학 작곡과(작곡, 지휘)	100	50		100		75
	음악대학 작곡과(전자음악)	100	100		100		75
서울시립대	인문	25	30		30		15
	자연	20	30		30		20
	음악학과, 환경조각학과	50			50		
	생활체육정보학과	40	20		40		
	산업디자인학과	40	(20)		40		(20)
서울여대	인문	30	20		30		30
	자연	(33.3)	33.3		33.3		(33.3)
	예체능	(50)	(50)		50		(50)
성공회대	인문	40			40		20
	자연	(40)	40		(40)		20
성균관대	인문(영상,의상포함)	30	30		30		10
	자연(우선)		50				50
	자연(일반)	20	30		20		30
	예체능(미술/디자인/무용/연기/연출)	50			50		
	예체능(스포츠과학부)	40	20		40		
성신여대	가군:인문대, 사회대(경제 제외), 법학, 생활문화소비자, 사회복지, 스포츠레저, 사범대, 미대, 음대, 문화예술경영, 현대실용, 자율전공(인문사회)	40	(20)		40		(20)
	가군/나군(경제, 자연대, 의류, 식영, 자율전공(자연))	(20)	40		40		(20)
	가군/나군:간호(인문)		40		40	20	
	가군/나군:간호(자연)		40		40		20
	가군:글로벌의과학	20	25		30		25
	나군(인문대, 사회대(경제 제외), 법학, 생활문화소비자, 사회복지)	30	20		30		20
	나군(산디, 미디어영상, 메이크업)	40	(20)		40		(20)
세종대	인문	30	15		35		10
	자연(자연과학대학)	15	35		30		10
	자연((자연과학대학제외))	15	35		30		10
	자연계열(기계우주공학부), 공군조종장학생 전형/자연계열(국방시스템공학과), 국방시스템공학 전형	30	40		30		
	예체능	50			50		
숙명여대	인문계,의류학과, 식품영양학과	30	20		30		20
	경상대학	25	25		30		20

구 분		언어	수리		외국	탐구	
			가	나		사탐	과탐
	화학과, 수학과, 통계학과	(30)	40		(30)		30
	나노물리학과, 생명과학과, 의약과학과, 컴퓨터과학과, 멀티미디어과학과	(30)	40		(30)		30
	예체능계	50			50		
승실대	가군/나군(인문대, 법과대, 사회과학대,)	35	15		35		15
	가군/나군(경제통상대, 경영대, 금융학부, 자연과학대(정보통계·보험수리), 공과대(산업정보, 건축), IT대(컴퓨터, 글로벌미디어))	15	35		35		15
	가군(자연과학대(수학)/다군(자연과학대(수학, 물리, 화학, 의생명시스템))	15	35		35		15
	가군(자연과학대(물리, 화학, 의생명시스템), 공과대(화학공, 유기신소재, 전기, 기계), IT(정보통신전자)/다군(공과대(화학공, 유기신소재, 전기, 기계), IT(정보통신전자),	15	35		35		15
	다군(자연과학대(정보통계보험수리), 공과대(산업정보, 건축), IT(컴퓨터)	15	35		35		15
	IT(글로벌미디어)	35			35	20	
	문예창작, 생활체육	50			50		
연세대	인문, 체육계열	28.6	28.6		28.6		14.3
	자연·의치	20	30		20		30
	음악대학	50			50		
연세대 (원주)	인문	33.3			33.3		33.3
	사회	25	25		25		25
	자연	22.2	33.4		22.2		22.2
	의예	20	30		20		30
	디자인예술학부	50			50		
이화여대	인문	30	20		30		20
	자연과학대학, 공과대학	25	30		25		20
	사범대학(자연계열)	25	30		25		20
	건강과학대학(자연계열)	(40)	35		(40)		25
	스크랜튼학부	25	25		30		20
	예·체능계열 전 모집단위	(40)	30		(40)		30
장신대	인문·사범	33.3	33.3		33.3		33.3
	예능	50			50		
중앙대	인문	30	30		30		10
	공공인재학부	30	20		30		20
	자연	20	30		30		20
총신대	전체 학과	35			35		30
추계예술대	국악, 성악, 피아노, 관현악, 작곡, 동양화, 서양화, 판화, 영상비즈니스	50			50		
	문예창작	60			40		
	영상시나리오	70			30		
한국성서대	신학부, 사회과학부	40			40		40
	정보과학부		40		40		20
	간호학부	30	30		30		10
한국외대	인문	25	25		40		10
	자연		35		40		25
한국체대	전 학과	30	40				30
한성대	인문대학/ 의생활학부	30	10		40		20
	사회과학대학	25	15		40		20
	공과대학	10	40		30		20
	회화과, 무용학과, 미디어디자인콘텐츠학부	30			50		20
한양대	인문/상경	30	30		30	10	

구 분		언어	수리		외국	탐구	
			가	나		사탐	과탐
	자연	20	30		30		20
	예.체능	40			40	20	
	체육학과	40			40		20
한영신대	예능계열	40			30		30
	인문계열	40			30		30
홍익대	자연계열(가/다군)	(33.3)	33.3		(33.3)		(33.3)
	인문계열(가/다군)	25	25		25		25
	캠퍼스 자율전공	(33.3)	(33.3)		(33.3)		(33.3)
	자연계열(나군)		50				50
	미술계열	(33.3)	(33.3)		33.3		(33.3)

\* 출처 :2012 정시모집요강 분석 자료, 대교협 대입상담센터, 2011. 11

### 마. 대학수학능력시험 영역별 가산점과 가중치율

- 대학별 혹은 모집 단위에 따라 수능의 영역별 가산점과 가중치를 주는 경우가 있다.
- 수능의 영역에서는 주로 수리‘가’형, 과탐, 사탐, 제2외국어/한문에 가산점 또는 가중치를 준다.
- 가산점 또는 가중치는 자신이 수능 특정 영역 또는 과목에서 취득한 표준점수나 백분위에 3~10%를 부여하는 것이 일반적이며, 만약 특정 영역이나 과목에 응시하지 않았다면 기본 점수 없이 0점 처리된다.

< 서울권 대학 중 수능 특정 영역에 가산점을 부여하는 대학 >

< 인 문 >

(단위:점)

대학	수리가	사탐	국사	제2외국어
가톨릭대(인문사회,신학제외)	5			
건국대(문과대)				5
동덕여대	언어/수리 3			외국어 5

\* 출처 :2012 정시모집요강 분석 자료, 대교협 대입상담센터, 2011. 11

#### 2) 동국대(서울)

- (1) 자연I : 이과대학, 공과대학(컴퓨터공학전공, 정보통신공학전공 제외), 수학교육과
  - (2) 자연II : 바이오시스템대학, 정보통신공학전공, 멀티미디어공학과
  - (3) 자연 III : 컴퓨터공학전공, 가정교육과
  - (4) 예체능I : 체육교육과, 미술학부, 연극학부(실기), 문예창작학과
  - (5) 예체능II : 영화영상학과, 연극학부(이론)
- 동국대(경주): 한의예과, 의예과 탐구영역은 3과목 백분위 반영

#### 3) \* 서울대 :

- \* 인문계열 수리 ‘가’형 응시자의 제2외국어/한문영역 응시
  - 수리 ‘가’형+사회탐구/직업탐구영역 응시자는 제2외국어/한문영역에 반드시 응시하여야 함
  - 수리 ‘가’형+과학탐구영역 응시자는 제2외국어/한문영역에 응시하지 않아도 되며, 외국어영역 점수의 25를 제2외국어/한문영역 반영점수로 인정함. 단, 수리 ‘가’형+과학탐구영역 응시자가 제2외국어/한문영역에 응시하는 경우 외국어영역 점수의 25와 제2외국어/한문영역 반영점수 중 높은 점수를 제2외국어/한문영역 반영점수로 함

\*\* 음악대학 작곡과(이론 전공 제외) 지원자는 탐구영역과 제2외국어/한문영역(독일어, 러시아어, 스페인어, 프랑스어 중 택 1)중 3과목을 선택할 수 있으며, 탐구영역 3과목과 제 2외국어/한문영역에 모두 응시하는 경우 점수가 높은 3과목을 반영함

< 자 연 >

(단위:점)

대학	모집단위	수리가	과탐	비고
가톨릭대	인문사회, 신학제외	5		
	생활과학, 디지털미디어, 간호제외		5	
건국대(글로벌)	자연계	10		
광운대	자연계(생활체육제외)	10		
	건축과		5	
국민대	자연	10		
덕성여대	자연·정보미디어·PrePharmMed	10		
동덕여대	전모집단위	언어/수리 3		외국어 5
명지대	자연과학/공과대/건축학부	10		
삼육대	간호, 식품영양, 컴퓨터, 화학, 생명과학, 동물과학, 원예, 환경그린디자인, 카메카트로닉스, 물리치료, 기초의약과학	부여		
상명대(서울)	자연계(수학교육 제외)	10		
상명대(천안)	자연계(자유전공제외)	5		
서경대	이공대(나노융합제외)	5	5	
	나노융합	5		
서울과학기술대 <sup>4)</sup>	나군 전문계고교 특별전형			
한성대	공과대학	15	15	

\* 출처 :2012 정시모집요강 분석 자료, 대교협 대입상담센터, 2011. 11

< 서울권 대학 중 수능 특정 영역에 가중치를 부여하는 대학 >

< 인 문 >

(단위%)

대학	모집단위	국사	제2외	비고
성신여대	국문, 한문교육			한문 2
	독문, 불문, 일문, 중문		2	
	사학			국사와 한국근·현대사 또는 국사와 세계사:두 과목 백분위 점수 평균의 2 가산
	윤리교육			윤리2
세종대	인문계 전 모집단위			사탐 5
	인문과학대학		5	
송실대	국어국문학과 지원자가 <b>한문</b> 에 응시한 경우, 독어독문학과 지원자가 <b>독일어</b> 에 응시한 경우, 불어불문학과 지원자가 <b>프랑스어</b> 에 응시한 경우, 중어중문학과 지원자가 <b>중국어</b> 또는 <b>한문</b> 에 응시, 일어일본학과 지원자가 <b>일본어</b> 에 응시한 경우		8	

\* 출처 :2012 정시모집요강 분석 자료, 대교협 대입상담센터, 2011. 11

2) 자 연

(단위%)

대학	모집단위	수리가	과탐
동국대(서울)	바이오시스템대학	15	
동국대(서울)	컴퓨터,정보통신,멀티미디어	10	
동국대(서울)	가정교육	3	

4) 나군 전문계고교 특별전형 : 기계시스템디자인공학과 지원자 중 초/중/고교 재학 기간 내에 대회 수상실적이 있는 경우 추가 가산점 부여

대학	모집단위	수리가	과탐
동국대(경주)	수학교육	5	
동국대(경주)	간호학과		5
동덕여대	자연계열학과	9	6
서강대	※언어/수리/외국어 영역: 20(획득한 표준점수 x 0.8), 22.5(획득한 표준점수 x 0.9), 25(획득한 표준점수 x 1.0), 27.5(획득한 표준점수 x 1.1), 30(획득한 표준점수 x 1.2) ※ 탐구영역 : 15(백분위환산 변환표준점수 x 0.6), 22.5(백분위 환산 변환표준점수 x 0.9)		
서울과학기술대	공과대학, 정보통신대학, 에너지바이오대학(스포츠과학과 제외), 글로벌융합산업공학과	20	20
서울교육대	인문	5	5
성공회대	멀티미디어시스템공학과, 소프트웨어공학과, 정보통신공학과, 글로벌IT학과	5	5
성신여대	수학, 통계, IT	5	
	간호, 글로벌의과	5	3
세종대	자연계(자연과학대학제외)	10	5
숙명여대	의류학과, 식품영양학과, 나노물리학과, 생명과학과, 의약과학과, 컴퓨터과학과, 멀티미디어과학과	10	
송실대	자연대(정보통계·보험수리), 공과대(산업정보, 건축학부), IT대[컴퓨터학부, 글로벌미디어학부(㉔군)]에 지원한 학생이 과학탐구에 응시한 경우		8
	자연대(수학과 및 ㉔군 '물리학과, 화학과, 의생명 시스템학부'는 제외), 공과대, IT대에 속한 모집단위에 지원한 학생이 수리 ㉔형을 응시한 경우	12	
한국외대	자연	10	
한국체대	운동건강관리학과 10%		3
한양대(에리카)	자연 (과탐II)		3

\* 출처 :2012 정시모집요강 분석 자료, 대교협 대입상담센터, 2011. 11

### 바. 탐구영역의 점수로 합불이 결정될 수 있다.

- 금년부터 탐구영역 과목 수가 최대 4과목에서 3과목으로 줄어들고, 많은 대학들이 탐구영역 반영 과목 수를 2과목으로 반영한다. 탐구영역 4과목에서 3과목으로 3과목에서 다시 2과목으로 줄어들 때마다 합격점은 1~3점 정도 올라간다. 금년도 2011학년도와 비슷한 현상이 벌어질 것으로 예상된다.
- 탐구영역 선택 과목에 따라 표준점수 최고점은 차이가 크다. 지난해 수능을 기준으로 사회탐구 표준점수는 정치 82점, 경제지리 76점으로 높은 반면, 세계사 66점, 한국근현대사 67점으로 최고점과 최저점 차이는 무려 16점 차이가 벌어졌다. 과학탐구 표준점수도 화학II가 75점, 물리II와 지구과학II가 74점으로 높았고, 화학 I 69점, 생물 I 과 생물II 71점으로 최고점과 최저점 차이는 6점 차이가 벌어졌다.
- 과목별 점수를 그대로 반영한다면 선택과목에 따라서 유리하거나 불리할 수 있다. 그러나 서울대, 연세대, 고려대 등 주요 대학에서는 선택 과목별로 백분위가 같으면 표준점수를 같게 하는 변환표준점수를 적용한다. 또 변환표준점수를 활용하지 않더라도 2등급 이하의 같은 등급에서 최고점이 낮았던 과목의 표준점수가 오히려 높거나 차이가 거의

없다.

- 결국 탐구영역은 상위권과 중상위권 대학에서는 어느 과목을 선택하더라도 유리하거나 불리한 것은 거의 없다. 그러나 금년 평가원 모의 수능시험의 언어, 수리, 외국어 영역이 쉽게 출제되면서 오히려 탐구 영역이 상대적으로 어렵게 출제되었다. 그 결과 언어, 수리, 외국어 영역에서는 점수 차가 줄어들고 탐구 영역에서 점수 차가 크게 나타나면서 탐구 영역에서 높은 점수를 받은 수험생이 유리할 수 있으며, 2010학년도에서도 탐구영역의 영향력이 매우 컸다. 상위권 대학에서는 내신과 탐구영역이 합불을 좌우할 수도 있다.

### 사. 수리(나)형, 사회탐구로 자연계열 지원 가능 대학

대학명	모집단위	가산점
가톨릭대	자연계 전 모집 단위	수리(가) 취득점수의 5%가산점
강원대	바이오시스템공학, 바이오자원환경학, 산림경영학, 산림바이오소재공학, 산림자원학, 산림환경보호학, 식물자원응용공학, 원예학, 응용생물학, 제지공학, 조경학, 지역건설공학	수리(가) 가산점 15%, 과탐 I 가산점 10%, 과탐 II 가산점 15%
진국대(총)	자연계 전 모집 단위	수리(가)응시자는 취득점수10% 가산점 부여
경상대	자연계 전 모집 단위	수리(가) 15% 가산점, 과탐 10% 가산점
경원대	자연계 전 모집 단위	수리(가) 응시자 5%, 과탐 응시자 3%가산
경희대	식품영양학, 지리학, 간호학, 건축학, 식물-환경신소재공학, 식품공학, 원예생명공학, 한방재료공학, 산업경영공학	수리(가) 및 탐구 과목에 가산점 없음.
계명대	자연계 전 모집 단위(자율전공학부 생명과학계열 제외)	수리(가) 10%, 과탐 5% 가산
공주대	자연계 전 모집 단위(사범계열 제외, 단 컴퓨터교육과는 포함)	수리(가) 선택자 가산점 20%, 과탐 선택자 가산점 10%
광운대	건축학과	수리(가) 가산점 10%, 과탐 가산점 5%
국민대	건축학부(다군)	수리(가) 선택 시 취득 점수 10% 가산점 부여
단국대(죽)	건축학, 정보통계학	수리(가) 가산점 10%, 과탐 가산점 5%
단국대(천안)	자연계 전 모집 단위 (치의예, 의예 제외)	수리(가) 선택 시 가산점 부여
동국대(경주)	자연계 전 모집 단위(의예, 한의예 제외)	단 간호학은 과탐 가산점 5%. 수학교육은 수리(가) 가산점 5%
동국대(본교)	가정교육, 컴퓨터공학전공	수리(가) 가산점-3%(가정교육과), 10%(컴퓨터공학)
명지대(용인)	자연계 전 모집 단위	수리(가) 가산점 10%
부경대	자연계 전 모집 단위	수리(가) 선택 시 취득 표준점수의 15% 가산, 과탐 선택 시 취득 표준점수의 5%가산
부산대	IT응용공학(밀양), 동물생명자원과학(밀양), 바이오산업기계공학(밀양), 바이오소재과학(밀양), 바이오환경에너지학(밀양), 생명환경화학(밀양), 식물생명과학(밀양), 식품공학(밀양), 식품영양학, 원예생명과학(밀양)	수리(가), 과탐 표준점수 가산점 각각 10%
상명대(서울)	자연계 전 모집 단위(인문)	
상명대(천안)	자연계 전 모집 단위	수리(가)선택 시 취득점수 대비 5% 가산점 부여
서울과학기술대	자연계 전 모집 단위	수리(가) 가산점 35% 과탐 I 가산점 15%, 과탐 II(학과 특성에 따라) 가산점 25%

대학명	모집단위	가산점
서울대	간호	
성공회대	자연계 전 모집 단위	수리(가) 10% 가산점 / 과탐 3% 가산점
성균관대	컴퓨터교육	
세종대	자연계 전 모집 단위 (물리, 천문우주, 수학통계, 화학, 환경에너지융합학 제외)	수리(가) 가산점 10%, 과탐 백분위 가산점 5%
순천향대	자연계 전 모집 단위	수리(나) 응시자 수능 성적에서 10점 감점
승실대	건축학, 산업정보시스템공학, 정보통계·보험수리학, 컴퓨터, 글로벌미디어	수리(가) 백분위 가산점 10%
아주대	건축학, 간호학, 미디어학, 금융공학	수리(가) 가산점 7%
연세대	간호(인문), 식품영양학(인문), 작업치료학(인문)	
인하대	자연계 전 모집 단위 (인문)	
전남대	가정교육, 간호학, 동물자원학, 바이오에너지공학, 산림자원학, 생활환경복지학, 식물생명공학, 식품영양학, 응용생물공학, 의류학	수리(가) 가산점 20%
전북대	IT정보공학(소프트웨어공학전공), 간호학, 고분자·나노공학, 동물소재공학, 산림환경과학, 생물환경화학, 식품공학, 원예학, 조경학, 한약자원학	수리(가) 가산점 10%, 과탐 가산점 10%
제주대	자연계 전 모집 단위 (수의예, 수학교육, 과학교육 제외)	수리(가), 과탐 가산점 부여
중앙대	간호학(인문)	
차의과학대	간호학	수리(가) 가산점 5점 부여
충남대	간호학, 동물바이오시스템과학, 동물자원생명과학, 바이오시스템기계공학, 산림환경자원학, 생물환경화학, 식품공학, 식품영양학, 응용생물학, 응용식물학, 지역환경토목학, 환경소재공학	수리(가) 표준점수 가산점 10%
환경대	건축학부, 조경학, 의류산업학, 영양조리과학, 아동가족복지학, 스포츠과학, 응용수학	수리(가) 10% 가산점, 과탐 응시자 10% 가산점
	토목공학, 안전공학, 환경공학, 화학공학, 식품생물공학, 컴퓨터공학, 웹정보공학, 전자공학, 정보제어공학, 전기공학, 기계공학	수리(가) 20% 가산점, 과탐 I 10% 가산점, 과탐 II 15% 가산점
한국교원대	기술교육, 가정교육, 컴퓨터교육	수리(가) 백분위 환산 점수의 10%
한국산업기술대	자연계 전 모집 단위	수리(가) 선택 시 수능 총 취득점수의 2%가산
한국해양대	자연계 전 모집 단위	수리(가) 선택 시 취득 표준점수의 10%가산, 과탐 선택 시 취득 표준점수의 10%가산

### 아. 수능 제 2 외국어영역 반영 방법

- 수능의 제 2외국어는 탐구 영역 1과목으로 대체를 인정하거나 외국어 점수로 인정해주는 경우가 있다.
- 서강대, 서울시립대, 서울여대, 성균관대, 숙명여대, 연세대, 연세대(원주),이화여대(일반전형 인문대), 중앙대, 한국외대는 제 2외국어를 탐구 1과목으로 대체해준다.
- 고려대, 한양대: 제2외국어/한문은 탐구영역 1과목으로 대체 가능하며 대학 산출 변환점수를 반영한다.
- 경희대(서울)는 제2외국어/한문에 응시하여 점수 환산이 유리한 경우 외국어 영역점수로 반영해준다.
- 경희대(국제)는 외국어영역 100점수와 외국어 영역90+제2외국어/한문10를 비교하여 높은 점수를 외국어 영역 점수로 반영해준다.

## 6. 정시모집에서 대학별고사(논술, 면접 등) 반영방법

### 가. 논술고사

- 정시모집에서 논술고사를 실시하는 대학은 아주 적다. 반영비율에 따른 반영대학의 수는 전년도와 동일하다. 특히 자연계열은 서울대만 논술고사를 실시한다.

< 논술고사 반영비율 분포 (일반전형/인문계열)>

구분	대 학 명	대학수
20% 이상	<국립> 서울대	국립: 1개교 사립: 2개교
	<사립> 대전가톨릭대, 영산선학대	합계: 3개교
10% 이상	<사립> 수원가톨릭대, 인천가톨릭대	합계: 2개교

\* 출처 :2012 정시모집요강 주요사항, 보도 참고자료, 대교협, 2011. 11

- 서울대 정시 모집 논술은 통합교과적 논술형으로,
    - 고등학교 교육과정에 기초한 다양한 소재의 제시문을 바탕으로 출제
    - 평가 내용 : 대학 교육이 요구하는 이해력, 분석력, 논증력, 창의력, 표현력 등.
- 인문계열 : 3문항 300분, 자연계열 : 4문항 300분, 사범대학 체육교육과 : 1문항 120분으로 출제한다.

### 나. 면접고사

- 면접고사를 활용하는 대학은 87개 대학으로 전년도 94개학에 비해 감소하였다. 주로 일부 교육대, 한국교원대, 울산과학기술대, 종교 관련 대학, 지방대 등에서 실시한다. 의예, 수의예, 사범대, 예체능계 모집단위에서 실시하며, 주로 특별전형이나 입학사정관전형에서 실시한다.

< 면접고사 반영비율 분포 (일반전형/인문계열)>

구분	대 학 명	대학수
20% 이상	<사립> 건양대, 경남대, 광신대, 광주가톨릭대, 극동대, 나사렛대, 남부대, 대구가톨릭대, 대구예술대, 대신대, 대전신학대, 동양대, 루터대, 부산장신대, 서울기독대, 선문대, 성민대, 아세아연합신학대, 영산선학대, 예수대, 예원예술대, 우석대, 우송대, 위덕대, 전주대, 중부대, 초당대, 침례신학대, 칼빈대, 한남대, 한세대, 한신대, 한영신학대, 한일장신대, 호남신학대, 호서대, 호원대	합계: 37개교
10% 이상	<국립> 강원대(춘천), 경상대, 군산대, 부경대, 순천대, 울산과학기술대, 한국교원대	국립: 7개교
	<사립> 가야대, 감리교신학대, 계명대, 고려대(서울), 광주대, 광주여자대, 단국대(죽전), 대구대, 대구한의대, 대전대, 명신대, 부산가톨릭대, 서경대, 서울장신대, 성결대, 송원대, 신라대, 안양대, 영남대, 원광대, 조선대, 협성대	사립: 22개교 교대: 5개교
	<교대> 경인교대, 광주교대, 부산교대, 서울교대, 전주교대	합계: 34개교
5% 이상	<국립> 공주대, 부산대, 서울대, 제주대, 한국체육대	국립: 5개교
	<사립> 경기대, 경운대, 고신대, 대전가톨릭대, 삼육대, 성신여자대, 영남신학대, 청주대, 총신대	사립: 9개교 합계: 14개교
5% 미만	<사립> 인제대, 한동대	사립: 2개교
	<교대>공주교육대, 대구교육대, 진주교육대, 청주교육대, 춘천교육대	교대: 5개교 합계: 7개교

\* 출처 :2012 정시모집요강 주요사항, 보도 참고자료, 대교협, 2011. 11



< 면접고사 반영비율 분포 (일반전형/자연계열)>

구분	대 학 명	대학수
20% 이상	<사립> 건양대, 나사렛대, 남부대, 송원대, 아주대, 위덕대, 초당대, 한서대	합계: 8개교
10% 이상	<국립> 강원대(춘천), 경상대, 광주과학기술원, 부경대, 순천대, 울산과학기술대, 한국교원대 <사립> 계명대, 고려대(서울), 광주대, 광주여자대, 단국대(죽전), 나사렛대, 대구대, 신라대, 안양대, 영동대, 우석대, 을지대(대전), 한남대, 한세대	국립: 7개교 사립: 14개교 합계: 21개교
5% 이상	<국립> 공주대, 부산대, 서울대 <사립> 청주대	국립: 3개교 사립: 1개교 합계: 4개교
5% 미만	<사립> 울산대, 인제대, 조선대, 한동대	합계: 4개교

\* 출처 :2012 정시모집요강 주요사항, 보도 참고자료, 대교협, 2011. 11

- 면접 · 구술 고사는 지원자의 전공적성 평가와 기본 소양 평가로 구분되는데, 전공 적성 평가의 비중이 상대적으로 높다.
- 사범대학이나 교육대학에서는 교직적성 등을 구술 면접으로 평가한다. 또한 일부 대학에서는 지원자의 전공 적성이나 기초적인 학업 수행 능력을 평가함에 있어 영어 지문을 활용하는 사례도 있고 자연계의 경우 고난도의 수학 문제 풀이를 통해 평가하는 우도 있다.

< 면접고사 실시 방법>

대학	군	계열	모집단위	면접자료	면접기준	면접방법
경기대(수원)	가	사범	유아교육	자체 출제 면접문항	교사로서의 기본적 자질, 사고의 논리성, 교수기초능력, 인성 및 사회적 특성, 전공분야의 수학능력 등을 평가한다.	교사 적성인성 면접 검사
경인교대	나	전체	초등교육	면접문제 출제	자체 기준	6인 1조 내외의 토론식 심층면접, 60분 내외
단국대(죽전)	다	그룹	사범(체육교육 제외)	대학에서 자체 출제한 문제 활용	교직 적성 및 인성평가를 위한 지문형 또는 단순 질문형 문제가 주어지며, 교수능력, 생활 지도능력, 연구능력, 창의성, 소명감, 도덕성 등을 평가함	주어진 문제에 대한 질의응답 형식의 대대일 구술면접 (면접위원 2~3인 : 학생 1인)
서경대	다	인문	군사학	출제된 문항으로 질의 응답식	발표력, 표현력, 국가관, 리더십 등 태도, 예절, 품성, 지원동기, 신체균형, 잠재역량, 종합 판정 등	조별면접
서울교대	나	전체	초등교육	대학 개발, 자체도구	교사로서의 품성과 자질 및 대학 수학에 필요한 능력 등을 종합적으로 평가	자체 개발 문항을 활용하여 평가, 교직이나 교양 등 평가요소별 면접
용인대	가	인문	군사학	자기소개서, 학생부	· 신체균형 / 자세 · 발성 / 발음 · 표현력 / 논리성 · 국가관 / 리더십 · 지원동기 · 성장환경(가정 / 학교) · 품성 · 인성검사	면접고사위원 3인 이상이 수험생 1명씩을 구술 · 문답 면접
울산과학기술대	정시	전체	전체 모집단위	대학 개발, 학생부	지원동기, 과학기술에 관한 호기심, 리더십 및 인격적 성숙, 사회적 약자에 대한 배려, 의사소통능력, 긍정적 태도, 논리력, 창의성 등을 평가	1인당 20분 내외, 면접위원 2인이 지원자 1인에 대하여 실시
인제대	가	의학	의예, 간호	면접조서	인품, 면접태도, 표현력, 특기사항, 전공적성, 수학능력 등을 종합평가	모집단위별로 면접위원 3~4인이 부여한 점수를 평균 내어

대학	군	계열	모집단위	면접자료	면접기준	면접방법
						반영
총신대	가	사범	사회복지학 이동, 신학 기독교교육 역사교육, 유아교육, 영어교육	자체 개발 면접 문항	성경의 기본지식, 기독교 소명의식, 진학동기, 의사표현, 태도, 본교의 교 육 이념에 합당한 자	2명 이상의 면접위원이 한 학 생을 면접한다. 사범계열은 면접반영 비율 중 교직적성, 인성에 관한 면접을 포함한다.
추계 예술대	다	그룹	영상비지 니스전공	신상면접	합격, 불합격 자료로만 활용	간단한 신상면접
한국 교원대	가	전체	전체	입학원서, 면접평가도구, 구술내용	교수 능력, 생활 지도 능력, 특기/적성 지도력, 인성(특성), 학업 적성, 논리 적 사고 능력, 전공 수학 능력, 표현력 및 교사로서의 자질 등	개별 면접으로 구술에 의한 평 가

### 7. 2012학년도 서울권 대학 학과(부) 변동 상황

- 서울권 대학 중 2012학년도에 학부(과)가 신설 또는 변경된 대학은 다음과 같다.

<신설>

대학명	인문학부(과)	자연학부(과)	예체능학부(과)
고려대		사이버국방학과	
그리스도대	전공신설: 국제사회복지학, 상담심리학, 세무회계학		기독교실용음악전 공, 뉴미디어음악전 공
동국대(경주)	문화예술철학전공, 경찰행정학전공		
동덕여대	세무회계학과(전문계고졸제직자)		
서강대	지식융합학부(수시모집 미충원시 정시 선발)		
서경대		나노융합공학	모델연기전공
성균관대	글로벌리더학		
세종대	자유전공학부	정보보호학과, 국방시스템공학과	
한양대		공과대학 소프트웨어전공	
한양대(에리카)		교통물류공학과 신설	

\* 출처 :2012 정시모집요강 분석 자료, 대교협 대입상담센터, 2011. 11

< 분리 / 변경 / 통합 / 폐지 >

대학명	구분	계열	2011 모집단위	2012 모집단위
그리스도대	폐지	인문		야간:복지선교학,사회복지학-주간모집전환
동국대(경주)	변경	자연	안전환경시스템공학과	안전공학과
명지대	변경	자연	환경생명공학과	환경에너지공학과
서강대	분리	인문	국제문화계Ⅲ	동아시아문화계, EU문화계
서경대	변경	자연	화학생명공학부	화학생명공학과
	변경	자연	토목공학과	토목건축공학과
서울과학기	변경	자연	기계설계·자동화공학부,	기계시스템디자인공학과

대학명	구분	계열	2011 모집단위	2012 모집단위
술대	자연		제품설계금형공학과	
			기계공학과, 자동차공학과	기계.자동차공학과
			건설공학부	건설시스템디자인공학과
			전기공학과, 제어계측공학과	전기정보시스템공학과
			전자정보공학과, 매체공학과	전자IT미디어공학과
			화학공학과	화공생명공학과
			공업디자인학과 , 시각디자인학과	디자인학과
			도자문화디자인학과	도지문화학과
			금속공예디자인학과	금속공예학과
			산업정보시스템공학과, 국제융합학부, MSDE전공, 국제융합학부IT전공	글로벌융합산업공학과
			경영학과, 글로벌테크노경영프로그램	글로벌경영학과
성균관대	폐지	인문	자유전공	
세종대	변경	자연	지구정보공학과	공간정보공학과
이화여대	변경	자연	간호과학부	간호학부
		인문	사회생활학과	사회과교육과
중앙대	폐지	자연	가정교육과	

\* 출처 :2012 정시모집요강 분석 자료, 대교협 대입상담센터, 2011. 11

### 8. 2012학년도 전문계고교 졸업 재직자 및 서해5도 특별전형

구분	전형유형	대학수	모집인원	대 학 명
2012학년도	전문계고졸 재직자	13개교	332명	공주대, 충남대, 충북대, 가천대, 건국대, 고신대, 광주대, 국민대, 동덕여대, 명지대, 용인대, 중앙대, 호서대
	서해5도	10개교	78명	목포해양대, 한경대, 대진대, 동덕여대, 아세아연합신학대, 용인대, 인천가톨릭대, 인하대, 중앙대, 경인교육대
2011학년도	전문계고졸 재직자	6개교	153명	가천대, 건국대, 국민대, 명지대, 중앙대, 한성대
	서해5도	-	-	

\* 출처 :2012 정시모집요강 주요사항, 보도 참고자료, 대교협, 2011. 11

## 9. 정시모집 지원 전략 이렇게 짜 보자.

- 2012학년도 정시입시에서도 수능이 모든 전형요소를 통틀어 가장 중요하다. 수능 1점이 대입에서 당락을 좌우한다. 정시모집에서 반영비율이 높은 영역에서 1점을 더 득점한다면 대학환산점수가 크게 상승할 수도 있기 때문이다. 또한 정시모집은 수능 100%로 수능 성적만을 활용하거나 수능 우선선발로 모집 인원의 30~70%를 우선 선발하고 있기 때문이다.

### 가. 배치표에 대한 시각과 대교협의 정시 상담 프로그램

- 수능 성적이 발표되고 하루 이틀 뒤면 각종 입시 기관에서는 흔히 배치표라고 말하는 정시모집 배치 참고표가 발표된다. 배치표는 표준 점수와 학교 및 학과별 표준점수 반영 비율 그리고 수년간의 실제 합격선 등의 자료를 계산해서 만든다. 복잡한 입시 체계를 한 장의 종이로 살펴 볼 수 있다는 장점을 가지고 있다.
- 그러나 배치표 제작에 참고되는 점수는 실제 전체 학생들의 점수를 분석한 것이 아니라 한국교육과정평가원에서 발표하는 영역이나 과목별 표준 점수 대비 도수 분포를 가지고 수학·통계적으로 처리한 자료, 그리고 수험생들이 온라인 등으로 제공한 가채점 자료 등을 분석하여 제작한다. 온라인상으로 수험생들이 제공하는 점수 자료를 어디까지 신뢰할 수 있느냐 하는 것은 의문이다.
- 또한 배치표 작성의 중요한 근거 자료 중 하나인 전년도 입시 결과에 대한 자료가 부족한 것도 배치표의 한계라고 할 수 있다. 대다수 대학이 정확한 자료를 공개하지 않는다. 발표하는 대학도 실제 최종 합격자의 성적을 발표하는 것이 아니라 최초나 추가 합격자의 성적을 발표하기도 하고, 합격자 전체의 평균점을 발표하기도 하고 합격자 상위 50% 혹은 85%의 평균점을 발표하기도 하기 때문에 자료로서의 가치가 별로 없는 경우가 많다.
- 따라서 입시 학원의 추정치가 들어간 채로 시뮬레이션이 되기도 한다. 정량적인 통계가 중심이 되어야 하는 배치표가 주관적이고 부실한 자료에 근거하면서 신뢰도가 낮아지는 것이다. 중·하위권 대학의 경우에는 배치표가 대학의 위상과 관계있다고 보고 배치표를 만드는 측에 영향을 미치기도 한다는 소문이 있다.
- 특히 사설 입시 기관의 배치표는 언어, 수리, 외국어, 탐구영역의 비율을 모두 1:1:1:1 같은 25% 비율로 만들고 상위 85% 성적 기준으로 만들어진다. 또한 수능의 각 영역별 반영 비율, 가산점, 탐구 점수의 보정 등을 고려하지 않고 만든다.
- 이에 따라 총점은 같아도 대학의 수능 성적 반영 방법에 따른 유/불 리가 나타나는 대입의 실제 현장을 고려하지 않는다는 문제점이 나타난다. 실제로 수능성적을 대학별 점수로 환산하면 차이가 크게 벌어져 서열이 역전되는 경우가 허다하다. 또한 각종 입시기관마다 발표하는 특정 대학의 특정학과의 합격선이 크게 달라서 큰 혼란을 주기도 한다.
- 그러므로 사설 입시기관의 배치표에 대한 무조건적인 신뢰는 곤란하다. 실제 결과와 배치표의 예측이 맞지 않는 경우가 많기 때문이다. 따라서 수험생, 학부모, 진학관련 교사들은 사설 입시 기관의 배치표를 최소한의 참고자료로만 활용해야 한다.

- 배치표를 만드는 사설 입시기관들은 이와 같은 문제에 대응하기 위해 온라인 배치 상담을 하기도 한다. 그러나 온라인 상담도 입시사별로 점수대별 누적인원 추정 자체가 수학·통계적 방법에 의한 것이고 그 추정치 때문에 점수가 큰 차이가 있으므로 정확성을 보장할 수 없는 한계가 있다. 그렇기 때문에 온라인 배치 상담도 대학 선택과 결정에 있어서 중요한 기준이라기보다는 그저 참고 자료일 뿐이다.
- 온라인 배치표의 경우 대학의 성적 반영 방법에 따라 학생의 점수를 분석해서 합격 여부를 예측하기 때문에 종이 배치표보다 세밀한 측면이 있다고 할 수 있다. 그러나 기본적으로 자료가 만들어지는 과정에서 종이 배치표가 갖는 태생적 한계를 그대로 가지고 있고, 모의 지원의 경우 허수 지원이 많이 있기 때문에 예측에 오차가 큰 경우가 많이 있다는 점에 유의해야 한다. 그러므로 맹신은 금물이다.
- 한국대학교육협의회에서 만든 정시 상담 프로그램은 수능의 각 영역별 반영 비율, 가산점, 탐구 점수의 보정 등을 전년도 기준으로 계산하여 실제 합/불 자료와 대조하는 것이기 때문에 보다 신뢰할 수가 있다.

## 나. 정시모집 지원 전략

- 정시 입시는 (가)군, (나)군, (다)군으로 모집시기를 구분하여 선발한다. 각 군별로 한번씩 모두 세 번의 응시 기회가 주어진다. 물론 산업대학은 일반대학과 중복 지원하는 것이 가능하기 때문에 여섯 번 이상도 지원이 가능하다. 그러나 한 대학이 한 군에서만 선발하지 않고 여러 군에서 자유롭게 분할 모집하는 점에도 유의하도록 한다.
- (가)군, (나)군, (다)군 별로 소신, 안정, 적정 지원을 적절하게 안내하는 것이 좋은 방법이라고 할 수 있다. 그러나 이 경우에도 수험생이나 학부모들은 자료를 자신에게 유리한 방향으로 해석하려는 경향이 많다. 객관적이고 종합적으로 판단을 하는 것이 아니라 주관적인 판단과 희망대로 결정을 한다는 것이 문제이다.
- 정시모집의 지원 전략은 다음 사항을 염두에 두고 계획을 짜보도록 하자.

1. 금년의 쉬운 수능, 2014학년도 수능체제 개편, 현재 고1과 고2는 교과서가 달라진다는 점 등으로 인해 내년 입시는 현재보다 더욱 치열할 것이다.
2. 이런 원인들로 인하여 **금년에는 어느 해보다 안정 지원 추세를** 보일 것으로 예상된다. 특히 중상위권 대학의 경우에는 극심한 눈치 지원이 예상되므로 반드시 안정 지원은 하나 짚 해두고, 지원 계획을 세우도록 하자.
3. **최초 합격만이 합격이란 생각을 버려야 한다.** 최상위권 일부를 제외하고 모든 대학들은 추가 합격자가 있기 마련이다. 추가 합격자의 비율이나 인원이 적어도 모집인원을 웃돈다면 적어도 추가 합격까지 고려한다. 일반적으로 1차 추가 합격까지를 안정적 지원(적정 지원)으로 보는 것이 타당하다. 모집 인원이 적거나 추가 합격 인원이 적은 대학이나 학과들은 최초 합격을 안정적 지원으로 보고 지원해야 한다.
4. **정시 모집인원이 중요할 수 있다.** 그러나 최초 정시모집 인원은 수시모집의 이월인원 때문에 변동이 심하다. 따라서 원서 작성 전에 각 대학의 입시관련 홈페이지를 통해서 모집인원 변동 상황을 확인하고 지원 계획을 세우는 것이 좋다.

5. 특히 금년에는 쉬운 수능 때문에 동점자 수가 많이 양산될 수 있다. 따라서 각 대학에서 동점자 우선처리 기준을 어떻게 하는지 까지 보고 지원 계획을 세워야 한다.
6. 쉬운 수능 시험에서는 학생부의 교과 성적도 큰 변수로 작용할 수 있으므로 반드시 학생 교과 성적도 계산하여 지원 계획을 세우도록 하자.
7. 자연계의 경우 쉬운 수능 때문에 수리'가'의 표준점수가 '나'보다 높지 않을 수 있다. 따라서 '수리 나형 +과탐' 조합을 허용하는 대학의 경우, 수리'가'의 가중치 또는 가산점을 면밀히 계산하여 지원하도록 하자.
8. 인문계의 경우에는 제2외국어를 사탐 1과목으로 대체 가능한 대학은 각별히 주의해서 살펴본다. 모 대학은 제 2외국어를 사탐 과목으로 대체할 경우, 사탐 점수보다 제 2 외국어 보정 점수를 더 높게 반영하는 대학도 있다.
9. 특히 상위권 대학은 사탐 또는 제2외국어 / 과탐 과목을 반영 할 때 백분위에 기준을 두고 보정을 한다. 따라서 탐구 과목에서 표준점수가 좋은 2개 과목을 골라 계산하는 방법은 잘 못된 것이다.
10. 수능 채점결과에 주목해야 한다. 나의 점수대에 얼마나 많은 수험생들이 집중되어 있는지를 고려하고 지원 계획을 세워야 한다.
11. 같은 총점이라도 영역별 가중치와 가산점 등에 따라 반영 성적이 달라질 수 있다는 것에 주목하여 다음 사항을 반드시 체크하자.
  - 1) 나의 수능 영역별 최상의 조합은?
    - 영역별 반영 비율, 가중치를 고려한 계산을 하도록 한다.
    - 대체로 반영 영역 수가 증가하면 경쟁률이 다소 하락하고, 감소하면 경쟁률이 상승되는 현상이 보이고 있다는 것을 참고할 필요가 있다.
  - 2) 표준점수가 유리한가? 백분위 반영이 유리한가?
    - 대체적으로 성적이 높을수록 표준점수의 변별력이 크고, 중위권에서는 백분위의 변별력이 크다.
    - 백분위와 표준점수의 유 불리는 영역별 최고점과 본인의 성적 사이의 비율로 계산해보면 된다. 격차가 적을수록 본인에게 유리한 것이다.
  - 3) 가산점을 고려하도록 하자.
    - 가산 부여 방식도 해당 영역의 취득 점수에서 몇 %를 부여하는 방식도 있지만, 총점의 몇 %를 부여하는 방식도 있다. 이 경우에는 가산 비율이 상당히 높다는 것에 유의해야한다.
    - 또한 해당 영역을 응시하였을 경우, 일괄적으로 몇 점을 부여하는 방식도 있다.
  - 4) 마지막으로 수능 성적의 대학별 환산점수를 비교하여 유리한 대학과 불리한 대학을 살펴 본다.
12. 모집군에서 경쟁 대학 간의 변수를 살펴보고 지원해야 한다.

- 최종 결정은 결국 학생과 학부모가 해야 한다. 다양한 상담 자료를 종합적으로 판단하여 결정해야 한다. 한국대학교육협의회 정시모집 상담프로그램을 활용하고, 지원 대학의 최근 입시 결과, 학교 교사·전문 기관과의 상담 결과 등의 정보를 참고하여 종합적으로 판단

하는 것이 후회를 덜 할 수 있을 것이다.

#### 다. 지원 시 고려해야 할 것

- 사실 입시기관에서의 모의지원 결과, 입시 카페에서 지원자들의 성적 결과, 해당 대학에서의 상담 결과 등에 대한 맹신은 금물이다. 그저 종합적인 판단을 할 때의 참고용으로 활용하도록 한다.
- 특히 합격 가능 점수를 예측할 때 지난해 상담 자료와 결과를 그대로 쓰면 안 된다. 점수 외적인 변수가 반영되어 있기 때문이다. 모두 합격을 했다고 하더라도 어떤 학생은 상향 지원을 했고, 어떤 학생은 하향 지원을 했다면 분석이 달라야 한다. 또 수능만 100% 반영하는 대학에 합격한 학생의 점수와 내신 성적이나 논술, 면접 등의 대학별고사를 함께 반영한 대학에 합격한 학생의 점수는 달리 분석되어야 한다.
- 점수에 의해 서열화하여 진학하는 것보다는 대학의 다양한 특성, 발전 가능성, 모집 단위의 특성, 장학금, 취업에 대한 장래 전망 등을 고려하는 진로 위주 진학이 되어야 한다. 특히 수험생의 가정환경, 가치관, 적성 등을 고려하는 진학이 되어야 후회하지 않는다.

## part III. 2012학년도

# 정시모집 서울권 주요 대학 지원전략

### I. 서울대.연세대.고려대.의/치/한 정시모집 지원 전략

- 1. 서울대 전년도 지원 결과 및 금년도 지원 전략 ..... 62
- 2. 연세대/고려대 전년도 지원 결과 및 금년도 지원 전략..... 67
- 3. 의과대 / 치과대 / 한의대 지원 전략 ..... 74

### II. 서울권 주요대학 정시모집 전년도와 비교 ..... 79

부록: 2012 정시모집 합격을 위한 지원 전략표 ..... 103

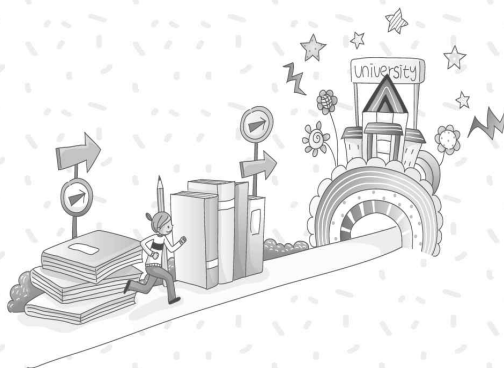





# I. 2012학년도 서울대.연세대.고려대 정시 지원 전략

## 1. 서울대 2011학년도 지원 결과 및 2012학년도 지원 전략

### 가. 2011학년도 정시 모집 지원 경향

2011학년도에 정시 모집 인원이 1,363명, 지원 인원은 6,001명으로 2010학년도 보다 약간 줄었다. 2010학년도와 비교하면, 인문계열과 자연계열 모두 모집 인원과 지원 인원이 줄었다.

인문계열과 자연계열 모두 하향 안정 지원했기 때문인 것으로 보인다. 최상위권 수험생들이 대학이나 학과 선택 및 지원에 상당한 어려움이 있었고 결국, 학과별 순위가 많이 바뀌었다.

<2011학년도 서울대 정시 모집 계열별 경쟁률>

구분	2009학년도			2010학년도			2011학년도		
	모집 인원	지원 인원	경쟁률	모집 인원	지원 인원	경쟁률	모집 인원	지원 인원	경쟁률
인문	540	2,670	4.94	525	2,410	4.59	502	2,358	4.70
자연	653	2,499	3.83	678	2,588	3.82	643	2,129	3.31
예체능	216	1,348	6.24	220	1,448	6.58	218	1,514	6.94
전체	1,409	6,517	4.63	1,423	6,446	4.53	1,363	6,001	4.40

최근 몇 년 동안 서울대 입시에서 지원 경향의 가장 큰 특징 중 하나는 전체적으로 막판 눈치가 심하는 것이다. 2010학년도에는 마지막 3시간 동안, 인문계열은 59.25%(1,428명), 자연계열은 50.77%(1,314명), 예체능계열은 9.19%(133명)가 접수하여 전체 지원자의 44.6%(2,875명)가 지원을 하였다.

2011학년도에는 경쟁률 발표 후 마지막 3시간 동안, 인문계열은 55.22%(1,302명), 자연계열은 54.20%(1,154명), 예체능계열은 10.03%(152명)가 접수하여 전체 지원자의 43.46%(2,608명)가 지원을 하였다.

< 2011학년도 서울대 정시 모집 시간대별 경쟁률 추이>

계열	모집 인원	17일 15시		18일 10시		18일 15시		19일 10시		19일 15시		20일 10시		20일 15시		20일 최종	
		지원	경쟁률	지원	경쟁률	지원	경쟁률	지원	경쟁률	지원	경쟁률	지원	경쟁률	지원	경쟁률	지원	경쟁률
인문	502	43	0.09	121	0.24	161	0.32	256	0.51	318	0.63	637	1.27	1056	2.1	2358	4.7
자연	642	43	0.07	126	0.2	172	0.27	267	0.42	321	0.5	595	0.93	975	1.52	2129	3.32
예체능	218	50	0.23	209	0.96	281	1.29	507	2.33	596	2.73	1103	5.06	1362	6.25	1514	6.94
합계	1362	136	0.1	456	0.33	614	0.45	1030	0.76	1235	0.91	2335	1.71	3393	2.49	6001	4.41

< 2011학년도 서울대 정시 모집 단위별 경쟁률(마감 3시간 전과 최종 비교)>

모집단위 명	계열	모집 인원	20일 15시		21일 최종	
			지원 인원	경쟁률	지원 인원	경쟁률
인문계열1	인문	61	95	1.56	266	4.36
인문계열2	인문	49	99	2.02	194	3.96
사회과학계열	인문	146	365	2.5	607	4.16
인류지리학과군	인문	24	35	1.46	160	6.67
경영대학	인문	45	125	2.78	209	4.64
농경제사회학부	인문	26	67	2.58	125	4.81
교육학윤리교육과군	인문	14	31	2.21	58	4.14
국어교육과	인문	20	26	1.3	112	5.6
외국어교육계열	인문	31	41	1.32	156	5.03
사회교육계열	인문	34	48	1.41	224	6.59
소비자아동학부	인문	24	55	2.29	137	5.71
자유전공학부(인문계열)	인문	28	69	2.46	110	3.93
수리과학부통계학과군	자연	16	47	2.94	58	3.63
물리천문학부	자연	13	40	3.08	50	3.85
화학부	자연	13	17	1.31	37	2.85
생명과학부	자연	19	33	1.74	78	4.11
지구환경과학부	자연	9	17	1.89	33	3.67
의예과	자연	26	102	3.92	128	4.92
수의예과	자연	18	22	1.22	67	3.72
간호대학	자연	31	51	1.65	101	3.26
건설환경공학부	자연	16	16	1	54	3.38
기계항공공학부	자연	48	73	1.52	149	3.1
재료공학부	자연	35	44	1.26	110	3.14
전기공학부컴퓨터공학부군	자연	74	105	1.42	240	3.24
화학생물공학부	자연	30	49	1.63	85	2.83
공학계열	자연	53	56	1.06	185	3.49
건축학과건축학전공	자연	8	15	1.88	20	2.5
식물생산산림과학부군	자연	61	80	1.31	205	3.36
농생명공학계열	자연	42	46	1.1	131	3.12
바이오시스템조경학계열	자연	33	36	1.09	116	3.52
수학교육과	자연	12	24	2	29	2.42
과학교육계열	자연	35	40	1.14	91	2.6
의류식품영양학과군	자연	35	36	1.03	117	3.34
자유전공학부(자연계열)	자연	15	26	1.73	45	3
디자인학부(공예)	예체능	10	110	11	121	12.1
디자인학부(디자인)	예체능	17	159	9.35	167	9.82
동양화과	예체능	10	66	6.6	69	6.9
서양화과	예체능	13	159	12.23	171	13.15
조소과	예체능	12	74	6.17	78	6.5
체육교육과	예체능	31	142	4.58	179	5.77
성악과	예체능	26	228	8.77	277	10.65
작곡과(작곡)	예체능	12	43	3.58	45	3.75
작곡과(이론)	예체능	8	20	2.5	22	2.75
기악과(피아노)	예체능	22	126	5.73	139	6.32
기악과(현악)	예체능	26	90	3.46	93	3.58
기악과(관악)	예체능	10	61	6.1	63	6.3
국악과(기악)	예체능	15	69	4.6	73	4.87
국악과(이론)	예체능	3	9	3	9	3
국악과(작곡)	예체능	2	3	1.5	3	1.5
국악과(성악)	예체능	1	3	3	5	5
계		1,362	3,393	2.49	6,001	4.41

### 나. 2011학년도 합격자 분석

2011학년도는 2단계에서 수능 20%를 적용하는 수능 점수를 무시할 수 없었다. 1단계 합격자의 최고점과 최저점의 차이가 15점 내외가 되면 표준점수 1점 차이는 2단계 반영 점수도 거의 1점 차이가 될 수 있기 때문이다.

1단계를 합격하고 나면 수능 성적이 비슷하기 때문에 학생부와 더불어 논술의 영향력이 컸던 것으로 보인다. 2012학년도에는 수능이 2011학년도보다 쉽게 출제되기 때문에 논술의 영향력은 더욱 크게 작용할 것으로 예상된다.

참고로 서울대 인문계열 지원자는 2,358명, 자연계열 지원자는 2,129명이었다. 수능 언어, 수리, 외국어, 탐구(4과목)영역 표준점수를 기준으로 상위권학과 합격점은 인문계열 557점, 자연계열 562점, 하위권학과 합격점은 인문계열 543점 내외, 자연계열 523점 내외로 추정된다.

### 다. 2011학년도 추가 합격 현황

인문계열의 경우는 추가합격이 적고, 자연계열은 200명 내외의 추가 합격이 있었다. 인문계열은 2009학년도 13명, 2010학년도 20명, 2011학년도 26명이었고, 자연계열은 2009학년도 158명, 2010학년도 241명, 2011학년도 194명이었다. 지난 3년간 인문계열은 적은 숫자이지만 점점 증가하고 있으며, 자연계열의 경우 2010학년도에 급격히 늘었다가 2011학년도에 다시 줄어들었다. 그 이유는 수능 난이도와 관계가 있으며, 자연계열 최상위권 수험생들이 서울대 이공계열과 타 대학 의과대학을 중복지원한 후 의과대학을 선택했기 때문인 것으로 보인다.

< 서울대 정시 모집 계열별 추가 합격 현황 >

구분	2009학년도					2010학년도					2011학년도				
	모집	1차	2차	3차	합계	모집	1차	2차	3차	합계	모집	1차	2차	3차	합계
인문	540	11	0	2	13	525	12	3	5	20	502	19	3	4	26
		2.0%	0.0%	0.4%	2.4%		2.3%	0.6%	1.0%	3.8%		4%	0.6%	0.8%	5.2%
자연	653	86	40	32	158	678	132	61	48	241	642	103	49	42	194
		13.2%	6.1%	4.9%	24.2%		19.5%	9.0%	7.1%	35.5%		16%	7.6%	6.5%	30.2%
예체능	216	1	0	0	1	220	1	0	1	2	218	2	0	0	2
		0.5%	0.0%	0.0%	0.5%		0.5%	0.0%	0.5%	0.9%		0.9%	0.0%	0.0%	0.9%
합계	1,409	98	40	34	172	1,423	145	64	54	263	1,362	124	52	46	222
		7.0%	2.8%	2.4%	12.2%		10.2%	4.5%	3.8%	18.5%		9.1%	3.8%	3.4%	16.3%

<서울대 정시 모집 단위별 추가 합격 현황>

계열	모집 단위명	2009학년도			2010학년도			2011학년도				
		모집 인원	추가 인원	비율 (%)	모집 인원	추가 인원	비율 (%)	모집 인원	지원 인원	경쟁률	추가 인원	비율 (%)
인문	인문대학 인문계열1	81			71	3	4.2	61	266	4.36	4	6.6
인문	인문대학 인문계열2	59	2	1.2	50	2	4	49	194	3.96	2	4.1
인문	사회과학대 사회과학계열	145	3	1.7	155	4	2.6	146	607	4.16	5	3.4
인문	사회과학대 인류·지리학과군	24			25	1	4	24	160	6.67	3	12.5
자연	자연대수리과학부·통계학과군	18	4	2.3	18	13	72.2	16	58	3.63	5	31.3
자연	자연대 물리·천문학부	16	5	2.9	15	3	20	13	50	3.85	2	15.4
자연	자연대 화학부	19	8	4.7	24	14	58.3	13	37	2.85	2	15.4
자연	자연대 생명과학부	26	13	7.6	33	14	42.4	19	78	4.11	12	63.2
자연	자연대 지구환경과학부	8	1	0.6	8	2	25	9	33	3.67	3	33.3
자연	의예과	26			27			26	128	4.92		
자연	수의예과	18	4	2.3	19	8	42.1	18	67	3.72	5	27.8
자연	간호대학	36	6	3.5	24	4	16.7	31	101	3.26	14	45.2
인문	경영대학	54	1	0.6	50	2	4	45	209	4.64		
자연	공과대 건설환경공학부	20	3	1.7	17	5	29.4	16	54	3.38	4	25
자연	공과대 기계항공공학부	46	18	10.5	51	11	21.6	48	149	3.1	14	29.2
자연	공과대 재료공학부	29	4	2.3	33	8	24.2	35	110	3.14	11	31.4
자연	공과대 전기공학부 컴퓨터공학부군	65	19	11	67	22	32.8	74	240	3.24	31	41.9
자연	공과대 화학생물공학부	34	19	11	35	21	60	30	85	2.83	18	60
자연	공과대 공학계열	49	10	5.8	50	12	24	53	185	3.49	9	17
자연	공과대 건축학과 건축학전공	8	1	0.6	8	3	37.5	8	20	2.5		
인문	농업생명과학대 농경제사회학부	25	1	0.6	26	1	3.8	26	125	4.81		
자연	농업생명과학대 식물생산·산림과학부군	49	8	4.7	54	19	35.2	61	205	3.36	20	32.8
자연	농업생명과학대 농생명공학계열	46	9	5.2	50	21	42	42	131	3.12	8	19
자연	농업생명과학대 바이오시스템·조경학계열	35	10	5.8	38	21	55.3	33	116	3.52	16	48.5
예체능	미술대학 디자인학부(공예)	10			10			10	121	12.1		
예체능	미술대학 디자인학부(디자인)	17			17			17	167	9.82		
예체능	미술대학 동양화과	10			10			10	69	6.9		
예체능	미술대학 서양화과	13			13			13	171	13.15		
예체능	미술대학 조소과	12			12			12	78	6.5		
인문	법과대학											
인문	사범대학 교육학·윤리교육과군	14	1	0.6	14			14	58	4.14		
인문	사범대학 국어교육과	20			21			20	112	5.6		
인문	사범대학 외국어교육계열	33			30	5	16.7	31	156	5.03	4	12.9
인문	사범대학 사회교육계열	33	2	1.2	34			34	224	6.59	5	14.7
자연	사범대학 수학교육과	12	6	3.5	12	4	33.3	12	29	2.42	4	33.3
자연	사범대학 과학교육계열	39	6	3.5	39	12	30.8	35	91	2.6	10	28.6
예체능	사범대학 체육교육과	31			32	1	3.1	31	179	5.77	2	6.5
인문	생활과학대학 소비자아동학부	24	1	0.6	22			24	137	5.71	1	4.2
자연	생활과학대학 의류·식품영양학과군	29			36	13	36.1	35	117	3.34	6	17.1
자연	약학대학											
예체능	음악대학 성악과	26			26	1	3.8	26	277	10.65		
예체능	음악대학 작곡과(작곡)	12	1	0.6	12			12	45	3.75		
예체능	음악대학 작곡과(이론)	8			8			8	22	2.75		
예체능	음악대학 기악과(피아노)	21			24			22	139	6.32		
예체능	음악대학 기악과(현악)	26			26			26	93	3.58		
예체능	음악대학 기악과(관악)	9			10			10	63	6.3		
예체능	음악대학 국악과(기악)	15			13			15	73	4.87		
예체능	음악대학 국악과(이론)	3			3			3	9	3		
예체능	음악대학 국악과(작곡)	2			3			2	3	1.5		
예체능	음악대학 국악과(성악)	1			1			1	5	5		
인문	자유전공학부 인문계열	28	2	1.2	27	2	7.4	28	110	3.93	2	7.1
자연	자유전공학부 자연계열	25	4	2.3	20	11	55	15	45	3		
	계	1,409	172	12.2	1,423	263	18.5	1362	6001	4.41	222	16.3

### 라. 2012학년도 모집 요강

일반 전형의 경우 1단계에서 수능으로 2배수를 선발하고, 2단계에서 학생부 40%(교과 30, 비교과 10), 수능 30%, 논술 30%로 최종 합격자를 선발한다. 지난해에 50%를 반영하던 학생부를 40%로 줄이고 수능 반영비율은 20%에서 30%로 증가했다.

학생부 반영비율이 낮아지고, 2011학년도에 비해 수능이 쉽게 출제되면서 논술의 영향력이 클 것으로 보인다. 수능 반영은 언어, 수리, 외국어 영역은 표준점수를 활용하고 탐구 영역은 변환표준점수를 활용한다. 즉, 탐구 선택 과목에 따른 유·불리는 거의 없다. 수리영역에 25% 가산점을 부여하는 것은 지난해와 같다. 그러나 이번 수능은 쉬운 수능이었다. 내신성적은 등급당 2.25점으로 내신의 벽을 뛰어 넘기가 어렵다. 어쩌면 논술성적보다는 내신성적이 합불을 좌우할 수도 있다.

참고로 2012학년도 정시 모집에서 일반 전형 1,213명, 기회균형선발전형 전형(새터민과 특수교육대상자) 최대 18명 등 총 1,231명(수시 미등록 인원 제외)을 선발한다.

### 마. 2012학년도 정시 모집 전망과 지원 전략

학생부 반영비율이 10% 낮아지고 일부교과만 반영(100단위~110단위)하기 때문에 지난해보다 등급 간 점수 차가 줄었다. 2012 수능 결과 외국어 영역을 제외하고는 만점자를 1% 넘지 못했다. 예상과는 달리 최고점수와 최저점수 차가 어느 정도는 격차가 있지만 미미하다. 결국 2단계에서 학생부와 수능은 반영비율이 지난해보다 적을 수밖에 없고, 상대적으로 논술 영향력이 상당히 있기 때문에 논술 준비를 철저히 할 필요가 있다. 지난해 정시 모집에서 나타났듯이 모집 단위별로 점수 차가 크지 않을 것이다.(1등급 급간의 점수차는 2~5점) 2단계에서 수능을 30% 반영하기 때문에, 수능 성적이 좋고 논술에 자신 없는 수험생들이 하향 지원을 하게 되고, 결국 지난해와 마찬가지로 막판까지 눈치작전이 치열할 것으로 보인다.

<2012학년도 정시 학생부(교과) 반영점수>

등급	2012학년도		2011학년도	
	최고점	점수차	최고점	점수차
1.0	30.00	-	37.5	-
1.2	29.55	0.45	36.9	0.6
1.5	28.87	1.13	36.0	1.5
2.0	27.75	2.25	34.5	3.0
2.5	26.62	3.38	33.0	4.5
3.0	25.50	4.50	31.5	6.0
3.5	24.37	5.63	30.0	7.5
4.0	23.25	6.75	28.5	9.0
5.0	21.00	9.00	25.5	12.0

\* 2011학년도는 추정이며, 교과과정에 따라 차이가 있을 수 있음.

< 2011학년도 서울대 합격점과 2012학년도 수능 결과 합격점 비교(추정)>

구분	인문계열		자연계열	
	2011 수능	2012 수능	2011 수능	2012 수능
상위권학과	558	547	563	551
	556	546	551	544
	554	544	545	541
중위권학과	552	543	538	535
	550	542	534	532
	548	540	530	528
하위권학과	547	539	526	524
점수차(최고-최저)	11	8	37	27

\* 표준점수 언어+수리+외국어+탐구(3과목) 점수임

2. 연세대/고려대 전년도 지원 결과 및 금년도 지원 전략

가. 2011학년도 지원 경향

연세대의 경우 2010학년도부터 학부 모집에서 학과 모집으로 바꾸고, 인문계열은 계속 경쟁률이 상승하고 있으며, 자연계열은 2010학년도 낮았다가 다시 2011학년도에 높게 형성되었다. 자연계열 경쟁률이 매년 차이가 있는 것은 모집단위가 변경된 이후 나타날 수 있는 현상으로 볼 수 있다. 모집단위 변경 후 안정적인 경쟁률이 되기까지는 대략 3년 정도가 걸린다. 그러므로 금년은 모집단위 바뀌고 3년째이기 때문에 연세대 경쟁률은 안정적으로 유지가 될 것으로 보인다.

고려대의 경우 모집 단위의 변화가 없어서 일정한 경쟁률을 유지하고 있으며, 2010학년도와 경쟁률은 약간 하락하였다.

<연세대 정시 모집 계열별 경쟁률(일반 전형)>

구분	2009학년도			2010학년도			2011학년도		
	모집 인원	지원 인원	경쟁률	모집 인원	지원 인원	경쟁률	모집 인원	지원 인원	경쟁률
인문	913	3,778	4.14	954	4,256	4.46	526	3063	5.82
자연	가군	561	2,335	4.16					
	나군	111	1,073	9.67					
	합계	672	3,408	5.07	878	2,970	3.38	654	3070
예체능	가군	44	215	4.89			45	277	6.16
	나군	126	844	6.70			121	770	6.36
	합계	170	1,059	6.23	159	1,233	7.75	166	1047
전체	1,755	8,245	4.70	1,991	8,459	4.25	1346	7180	5.33

<고려대 정시 모집 계열별 경쟁률(일반 전형)>

구분	2009학년도			2010학년도			2011학년도		
	모집 인원	지원 인원	경쟁률	모집 인원	지원 인원	경쟁률	모집 인원	지원 인원	경쟁률
인문	1,045	3,685	3.53	1,044	4,393	4.21	916	3784	4.13
자연	1,013	4,297	4.24	934	3,503	3.75	905	3259	3.60
예체능	74	534	7.22	76	541	7.12	86	452	5.26
전체	2,132	8,516	3.99	2,054	8,437	4.11	1907	7495	3.93

서울대학교와 마찬가지로 연세대와 고려대는 2011 입시에서 지원 경향의 가장 큰 특징 중 하나는 막판 눈치가 대단히 많았다는 점이다.

연세대의 경우 오전에 마지막으로 경쟁률을 공개할 때 3,551명이 지원을 해서 2.64:1의 경쟁률을 보이다가, 마지막에 3,629명(50.1%)이 지원을 더해서 최종 7,180명이 지원하고 5.33:1의 경쟁률을 기록했다.

고려대 역시 오전에 마지막으로 경쟁률을 공개할 때 3,004명이 지원을 해서 1.58:1의 경쟁률을 나타냈고, 마지막에 4,491명(59.9%)이 지원을 더해서 최종 7,495명이 지원하고 3.93:1의 경쟁률을 기록했다.

< 2011학년도 연세대 정시 모집 단위별 경쟁률(마감일 12시와 최종)>

모집 단위	계열	모집 인원	마감일 12시		최종	
			지원 인원	경쟁률	지원 인원	경쟁률
자유전공	인문	27	55	2.04	193	7.15
국어국문학과	인문	18	26	1.44	59	3.28
중어중문학과	인문	11	16	1.45	47	4.27
영어영문학과	인문	25	29	1.16	122	4.88
독어독문학과	인문	9	12	1.33	39	4.33
불어불문학과	인문	15	22	1.47	69	4.6
노어노문학과	인문	11	15	1.36	77	7
사학과	인문	15	26	1.73	78	5.2
철학과	인문	12	42	3.5	62	5.17
문헌정보학과	인문	7	15	2.14	36	5.14
심리학과	인문	9	31	3.44	54	6
경제학부	인문	61	152	2.49	336	5.51
응용통계학과	인문	15	30	2	62	4.13
경영학과	인문	107	510	4.77	782	7.31
수학과	자연	22	64	2.91	111	5.05
물리학과	자연	20	49	2.45	78	3.9
화학과	자연	27	40	1.48	106	3.93
지구시스템과학과	자연	13	16	1.23	43	3.31
천문우주학과	자연	14	33	2.36	43	3.07
대기과학과	자연	13	27	2.08	48	3.69
의예과	자연	23	104	4.52	142	6.17



모집 단위	계열	모집 인원	마감일 12시		최종	
			지원 인원	경쟁률	지원 인원	경쟁률
치의예과	자연	10	43	4.3	56	5.6
화공생명공학부	자연	47	173	3.68	329	7
전기전자공학부	자연	103	248	2.41	483	4.69
건축·도시공학부	자연	42	62	1.48	134	3.19
사회환경시스템공학부	자연	28	22	0.79	156	5.57
기계공학부	자연	68	142	2.09	298	4.38
신소재공학부	자연	61	90	1.48	239	3.92
컴퓨터정보공학부	자연	49	83	1.69	202	4.12
시스템 생물학과	자연	20	28	1.4	80	4
생화학과	자연	23	29	1.26	194	8.43
생명공학과	자연	32	89	2.78	187	5.84
신학과	인문	16	98	6.13	154	9.63
정치외교학과	인문	31	69	2.23	144	4.65
행정학과	인문	27	34	1.26	140	5.19
사회복지학과	인문	9	17	1.89	36	4
사회학과	인문	12	23	1.92	51	4.25
문화인류학과	인문	4	12	3	28	7
언론홍보영상학부	인문	11	41	3.73	87	7.91
교회음악과	예체능	18	48	2.67	59	3.28
성악과	예체능	26	172	6.62	258	9.92
피아노과	예체능	20	101	5.05	124	6.2
관현악과	예체능	35	166	4.74	195	5.57
작곡과	예체능	22	125	5.68	134	6.09
의류환경학과(인문)	인문	7	13	1.86	43	6.14
의류환경학과(자연)	자연	7	9	1.29	33	4.71
식품영양학과(인문)	인문	3	2	0.67	54	18
식품영양학과(자연)	자연	4	4	1	16	4
주거환경학과(인문)	인문	4	8	2	14	3.5
주거환경학과(자연)	자연	6	7	1.17	25	4.17
아동·가족학과(인문)	인문	6	6	1	41	6.83
아동·가족학과(자연)	자연	4	6	1.5	15	3.75
생활디자인학과(인문)	인문	3	8	2.67	17	5.67
생활디자인학과(자연)	자연	2	5	2.5	7	3.5
교육학부	인문	19	19	1	83	4.37
체육교육학과	예체능	22	71	3.23	163	7.41
스포츠레저학과	예체능	23	76	3.3	114	4.96
간호학과(인문)	인문	15	27	1.8	59	3.93
간호학과(자연)	자연	16	18	1.13	45	2.81
언더우드학부	인문	17	43	2.53	96	5.65
총계		1,346	3,551	2.64	7,180	5.33

## &lt; 2011학년도 고려대 정시 모집 단위별 경쟁률 (마감일 12시와 최종)&gt;

모집 단위	계열	모집 인원	마감일 12시		최종	
			지원 인원	경쟁률	지원 인원	경쟁률
경영대학	인문	161	376	2.34	869	5.4
인문학부	인문	154	233	1.51	533	3.46
국제어문학부	인문	177	214	1.21	606	3.42
생명과학계열 학부	자연	113	125	1.11	364	3.22
환경생태공학부	자연	30	41	1.37	97	3.23
식품자원경제학과	인문	22	47	2.14	88	4
정경대학	인문	178	269	1.51	621	3.49
이과대학	자연	93	149	1.6	284	3.05
화공생명공학과	자연	40	37	0.93	182	4.55
신소재공학부	자연	70	64	0.91	200	2.86
건축사회환경공학부	자연	41	34	0.83	134	3.27
건축학과	자연	22	16	0.73	112	5.09
기계공학부	자연	64	53	0.83	231	3.61
산업경영공학부	자연	26	27	1.04	80	3.08
전기전자전공공학부	자연	87	82	0.94	274	3.15
의과대학	자연	17	39	2.29	71	4.18
교육학과	인문	21	28	1.33	99	4.71
국어교육과	인문	21	32	1.52	76	3.62
영어교육과	인문	26	23	0.88	171	6.58
지리교육과	인문	18	17	0.94	80	4.44
역사교육과	인문	14	21	1.5	38	2.71
가정교육과	자연	20	60	3	136	6.8
수학교육과	자연	18	31	1.72	59	3.28
컴퓨터교육과	자연	15	19	1.27	33	2.2
체육교육과	체능	36	114	3.17	201	5.58
간호대학	자연	36	70	1.94	140	3.89
정보통신대학	자연	47	93	1.98	226	4.81
임상병리학과	자연	22	28	1.27	51	2.32
방사선학과	자연	25	37	1.48	82	3.28
물리치료학과	자연	21	29	1.38	75	3.57
치기공학과	자연	24	35	1.46	84	3.5
보건과학부	자연	52	90	1.73	174	3.35
생체의공학과	자연	22	40	1.82	82	3.73
보건행정학과	인문	21	46	2.19	121	5.76
디자인조형학부	예능	50	220	4.4	251	5.02
국제학부	인문	23	45	1.96	106	4.61
미디어학부	인문	34	57	1.68	172	5.06
자유전공	인문	46	69	1.5	292	6.35
총계		1907	3004	1.58	7495	3.93

### 나. 2011학년도 연 . 고대 추가 합격 현황

연세대와 고려대 모두 인문계열은 서울대와 중복 합격자가 있고, 자연계열은 서울대 및 의치한의예과와 중복합격자가 있어서 추가 합격이 많은 편이다. 연세대는 전체 모집 인원의 56.9%, 고려대는 전체 모집 인원의 30.8%가 추가 합격을 하였다.

< 2011년도 연세대 추가 합격 현황(일반 전형)>

모집 단위	모집 인원	1차 추가	2차 추가	최종	비율 (%)	모집 단위	모집 인원	1차 추가	2차 추가	최종	비율 (%)
국어국문학과	18	2	-	3	16.67	건축도시공학부	42	14	1	16	38.1
중어중문학과	11	1	-	1	9.09	컴퓨터정보공학부	49	23	8	35	71.43
영어영문학과	25	4	5	9	36	시스템생물학과	20	5	1	9	45
독어독문학과	9	-	-	1	11.11	생화학과	23	13	2	17	73.91
불어불문학과	15	-	-	-	0	생명공학과	32	16	11	37	115.63
노어노문학과	11	-	-	2	18.18	신학과	16	1	-	1	6.25
사학과	15	3	-	3	20	정치외교학과	31	17	4	23	74.19
철학과	12	2	-	2	16.67	행정학과	27	6	-	6	22.22
문헌정보학과	7	-	-	1	14.29	사회복지학과	9	3	-	3	33.33
심리학과	9	2	1	3	33.33	사회학과	12	2	-	2	16.67
경제학부	61	34	14	51	83.61	문화인류학과	4	2	-	2	50
응용통계학과	15	4	-	4	26.67	언론홍보영상학부	11	4	-	4	36.36
경영학과	107	71	28	123	114.95	의류환경학과(인문)	7	1	-	1	14.29
수학과	22	12	8	31	140.91	의류환경학과(자연)	7	-	-	1	14.29
물리학과	20	15	6	26	130	식품영양학과(인문)	3	-	-	-	0
						식품영양학과(자연)	4	-	-	-	0
						주거환경학과(인문)	4	-	1	1	25
화학	27	19	5	32	118.52	주거환경학과(자연)	6	-	-	-	0
						아동가족학과(인문)	6	-	-	1	16.67
지구시스템과학과	13	2	-	2	15.38	아동가족학과(자연)	4	1	1	2	50
						생활디자인학과(인문)	3	-	-	-	0
천문우주학과	14	4	1	5	35.71	생활디자인학과(자연)	2	-	-	-	0
						교회음악과	18	-	-	-	0
						성악과	26	-	-	-	0
						피아노과	20	-	-	-	0
						관현악과	35	-	-	-	0
						작곡과	22	-	-	-	0
						대기과학과	13	1	1	4	30.77
의예과	23	17	3	21	91.3	체육교육과	22	1	-	1	4.55
치의예과	10	1	1	2	20		스포츠레저학과	23	2	-	2
항공생명공학부	47	33	23	87	185.11	간호학과(인문)	15	-	2	2	13.33
전기전자공학부	103	38	13	69	66.99	간호학과(자연)	16	3	1	6	37.5
사회환경시스템공학	28	3	2	7	25	언더우드학부	17	-	-	-	0
기계공학부	68	30	11	45	66.18	자유전공	27	4	3	7	25.93
신소재공학부	61	25	17	51	83.61						
<b>합계</b>	<b>1,346</b>	<b>444</b>			<b>56.9</b>						

## &lt;2011학년도 고려대 추가 합격 현황(일반 전형)&gt;

모집 단위	모집 인원	1차 추가	2차 추가	최종	비율 (%)	모집 단위	모집 인원	1차 추가	2차 추가	최종	비율 (%)
자유전공학부	46	11	2	15	32.61	영어교육과	26	5	1	6	23.08
경영대학	161	58	14	77	47.83	지리교육과	18	1	-	1	5.56
인문학부	154	23	5	30	19.48	역사교육과	14	2	-	2	14.29
국제어문학부	177	22	2	27	15.25	가정교육과	20	1	-	1	5.00
생명과학계열학부	113	20	9	35	30.97	수학교육과	18	6	2	12	66.67
환경생태공학부	30	8	1	9	30.00	컴퓨터교육과	15	5	-	5	33.33
식품자원경제학과	22	1	-	2	9.09	체육교육과	36	7	3	10	27.78
정경대학	178	51	11	66	37.08	간호대학	36	13	5	19	52.78
이과대학	93	25	7	38	40.86	정보통신대학	47	6	2	8	17.02
신소재공학부	70	20	6	28	40.00	디자인 조형학부	50	7	1	8	16.00
화공생명공학과	40	18	5	27	67.50	국제학부	23	3	-	4	17.39
건축사회환경공학부	41	8	3	14	34.15	미디어학부	34	5	-	5	14.71
건축학과	22	4	2	7	31.82	임상병리학과	22	-	1	2	9.09
기계공학부	64	9	3	20	31.25	방사선학과	25	5	2	7	28.00
산업경영공학부	26	-	1	3	11.54	물리치료학과	21	8	4	14	66.67
전기전자전파공학부	87	13	5	29	33.33	치기공학과	24	6	2	8	33.33
의과대학	17	-	-	-	0.00	보건과학부	52	12	5	25	48.08
교육학과	21	2	-	2	9.52	생체의공학과	22	2	2	7	31.82
국어교육과	21	6	-	7	33.33	보건행정학과	21	1	-	1	4.76
합계	1,907			581	30.5						

## 다. 2012학년도 모집 요강

## &lt; 연세대 &gt;

수능 성적으로 70%를 우선선발하고 나머지 30%는 학생부와 수능을 50:50 비율로 선발한다. 학생부는 교과 40%, 출석 5%, 비교과 5%를 반영한다. 수리가형과 과탐 응시자가 인문계열을 지원할 수 있고, 과학탐구 응시자는 물리 또는 화학 중 1과목 이상에 반드시 응시하여야 하며, 과학탐구 II 과목에 별도의 가중치는 없다. 인문계열 모집단위에서 제2외국어/한문 영역은 탐구과목(사탐 혹은 과탐) 1 과목으로 인정하지만, 탐구영역은 반드시 2과목 이상 응시하여야 한다.

자연계열은 수리영역과 과학탐구에 1.5배 가중치를 부여하는 것도 지난해와 동일하나, 2012학년도 정시모집에서 지난해와 달라진 것은 건축도시공학부를 건축공학과와 도시공학과로 분리모집하고, 컴퓨터정보공학부를 정보산업공학과와 컴퓨터과학과를 분리 모집하

는 것이 다르다. 학생부 반영에서는 등급 표기가 되지 않고 우수, 보통, 미흡으로 표기된 경우에 일정 등급을 반영하는 것이 지난해와 다르다.

또한 수능 성적 반영에서 동점자 처리기준을 제시한 것이 지난해와 다르다. 표준점수(변환점수)를 기준으로 인문계열은 언어-수리-외국어-탐구 순서로, 자연계열은 수리-탐구-언어-외국어 순서로 우선선발하게 된다.

### <고려대>

수능 탐구영역은 2과목을 반영하고, 인문계열은 제2외국어/한문을 탐구 한 과목으로 인정받을 수 있으나 탐구는 반드시 2과목 이상을 응시하여야 한다. 탐구영역 응시 과목에 제한을 두지 않는다.

수리 가형 + 과탐 응시자가 인문사회계열 모집 단위에 응시할 수 있으며, 수능으로 모집 인원의 70%까지 우선선발하고 나머지는 인문자연 모두 학생부 50%, 수능 50%로 선발한다. 의예과는 학생부 40%, 수능 50%, 면접 10%를 반영한다. 일반전형 간호대학과 정보통신대학은 수리 가형과 과탐 영역 이외의 응시자도 미등록 충원할 예정이다.

2012학년도 정시 모집에서 고려대는 사이버국방학과가 신설된 것 이외에 모집 단위는 지난해와 동일하다.

## 라. 2012학년도 정시 모집 전망과 지원 전략

인문계열은 전통적으로 강세를 보이는 경영대학과 더불어 자유전공 등 법학전문대학원을 진학할 수 있는 학과의 합격선도 여전히 높을 것으로 보인다. 하위권을 형성하는 학과의 합격선 역시 매년 상승하고 있는 추세이다.

의치학전문대학원이 학부전환을 계획하고 있어서 자연계열의 생명과학이나 생명공학 등의 합격선은 약간 내려갈 것으로 보이지만, 약학대학을 진학할 수 있다는 점 때문에 크게 내려가지는 않을 전망이다.

연세대와 고려대의 모집 단위는 지난해와 크게 달라지지 않다. 일반전형에서 모집인원의 70%를 수능으로 우선선발하고 나머지 30%를 학생부와 수능으로 선발하는 것도 같다.

지원 경향을 예측해 보면, 연세대와 고려대 모두 같은 군(가군)에서 모집하기 때문에 같은 모집 단위 또는 유사학과별로 상당한 눈치가 있을 것으로 예상된다.

수능 영역별 반영 비율은 인문계는 같고 자연계는 차이가 있다. 그러나 인문계도 고려대와 연세대의 대학별 환산점을 계산하는 방식이 달라서 자신이 얻은 점수를 각 대학별 점수로 환산하면 다른 결과가 나올 수 있다. (17쪽 참조) 대학별 환산점을 따져서 유리한 대학에 지원하는 것이 좋다.

### 3. 의과대, 치의예과, 한의대 지원 전략

올해 대학입시를 치르는 2012학년도는 의예과 1,371명, 치의예과 220명, 한의예과 750명 등 2,341명(모집정원 기준)을 선발한다. 그러나 현재 고2학년이 대학에 진학하는 2013학년도부터 의치한의예과 모집인원이 대폭 증가하여 2019학년도에는 4,209명을 선발한다. 현재 학부와 의학전문대학원에서 선발하는 12개 대학 중 동국대를 제외한 11개 대학이 2013학년도부터 학부생을 전체 모집정원의 70%를 선발하기 때문이다. 현재 의학전문대학원에서만 선발하는 15개 대학 중 가천의대, 강원대, 건국대, 제주대를 제외한 11개 대학이 2015학년도부터 학부생을 전체 모집정원의 70%를 선발할 수 있어 의치한 전체 모집인원은 3,500여명에 이를 것으로 보인다. 결국 100%까지 학부모집이 가능한 2019학년도에 의치한 모집인원은 4,200여명에 이를 것으로 보인다. 거기에도 1,553명을 선발하는 약학대학이 학부생 모집을 하면 의치한약학계열 모집인원은 5,700여명이 될 전망이다. 이러한 영향은 현재 고등학교 교실에서도 나타나고 있다. 특히 자율고를 위주로 이과반 편성이 확대되는 등 발빠른 움직임을 보이고 있다.

#### < 2013학년도 이후 의예, 치의예, 한의예과 모집인원 >

학년도	2012	2013	2014	2015	2016	2017	2018	2019
의예과	1,371	1,557	1,557	2,274	2,274	2,552	2,552	2,859
치의예과	220	232	232	477	477	495	495	600
한의예과	750	750	750	750	750	750	750	750
합계	2,341	2,539	2,539	3,501	3,501	3,797	3,797	4,209

\*현재 약학대학 모집인원 1,553명이며 향후 늘어날 수 있음.

#### 가. 연도별 의예과 및 의학전문대학원 변화

- 2012학년도: 기존 모집인원과 변화 없음. <학부>모집 대학은 모집정원의 100%를, <학부+대학원>모집 대학원 모집정원의 50%를 학부로 모집
- 2013학년도: 현재 <학부+대학원> 모집 대학에서 전체 모집정원의 70%를 학부로 모집.
- 2014학년도: 2013학년도와 같음.
- 2015학년도: 현재 <대학원> 모집 대학에서 전체 모집정원의 70%를 학부로 모집하고, 현재 <학부+대학원> 모집 대학에서 2015학년도부터 대학원은 모집하지 않음.
- 2016학년도: 2015학년도와 같음.
- 2017학년도: 현재 <학부+대학원> 모집 대학에서 전체 모집정원의 100%를 학부로 모집 가능하고, 현재 <대학원> 모집 대학에서 2017학년도부터 대학원은 모집하지 않음.
- 2018학년도: 2017학년도와 같음
- 2019학년도: 현재 <대학원> 모집 대학에서 전체 모집정원의 100%를 학부로 모집 가능.

<참고> 학사편입제도

의학전문대학원의 폐지에 따른 혼란을 축소하기 위하여 학부로 전환하는 각 대학은 향후 4년간 모집정원의 70%를 학부로 선발하고 나머지 30%는 학사편입으로 선발하므로 4년 이후는 모집정원의 100%를 학부로 선발할 수 있음.

< 2011년 기준 의과대학 정원현황 >

구 분	계(입학정원)	대 학 명 (입학정원)
완전전환 대학	15교 (1,193명)	가천의대(40), 건국대(40), 경희대(110), 경상대(76), CHA의과학대(40), 경북대(110), 부산대(125), 전북대(110), 이화여대(76) 강원대(49), 제주대(40), 조선대(125), 충남대(110), 인하대(49), 가톨릭대(93)
병행 대학	12교 (의전 494명, 의대 481명)	충북대(24/25), 중앙대(43/43), 영남대(38/38), 전남대(63/62), 동국대(30/19) 동아대(25/24), 서울대(68/67), 연세대(55/55), 한양대(55/55), 고려대(53/53), 성균관대(20/20), 아주대(20/20)
미전환 대학	14교 (890명)	연세대원주, 인제대, 순천향대, 한림대, 고신대, 원광대, 계명대, 건양대, 관동대, 서남대, 을지대, 단국대, 울산대, 대구가톨릭대

· 의학 전문대학원 1,687명(55.2%) / 의과대학 1,371명(44.8%)

< 2011년 기준 치의학전문 대학 정원현황>

구 분	계 (입학정원)	대 학 명 (입학정원)
완전 전환 대학	7교 (500명)	경북대(60), 경희대(80), 서울대(90), 전남대(70), 전북대(40), 부산대(80), 조선대(80)
병행 대학	1교(치전 30명, 치대 30명)	연세대(30/30)
미전환 대학	3교 (190명)	강릉대(40) 원광대(80) 단국대(70)

· 치의학 전문대학원 530명(70.7%) / 치과대학 220명(29.3%)

< 2013학년도 이후 의과대학 대학별 학제(의학전문대학원 5개교, 의대 36개교)>

구 분	선택 학제	
	의학전문대학원	의과대학
완전전환 (15교)	강원대, 제주대, 가천의대, 건국대 (총 4교)	경북대, 경상대, 부산대, 전북대, 충남대, 가톨릭대, 경희대, 이화여대, 인하대, 조선대, 차의과학대 (총 11교)
병행 (12교)	동국대 (총 1교)	서울대, 전남대, 충북대, 고려대, 동아대, 성균관대, 아주대, 연세대, 영남대, 중앙대, 한양대 (총 11교)
미전환 (14교)	-	연세대 원주, 인제대, 순천향대, 한림대, 고신대, 원광대, 계명대, 건양대, 관동대, 서남대, 을지대, 단국대, 울산대, 대구가톨릭대(총 14교)
총(41교)	총 5교	총 36교

<2013학년도 이후 치의학대학 대학별 학제(치전문대학원 3개교, 치의과대 8개교)>

구 분	선택 학제	
	치의학전문대학원	치과대학
완전전환(7교)	서울대, 부산대, 전남대(총 3교)	경북대, 전북대, 경희대, 조선대(총 4교)
병행(1교)	-	연세대(총 1교)
미전환(3교)	-	강릉대, 원광대, 단국대(총 3교)
총 계(11교)	총 3교	총 8교

약학대학은 고등학교를 졸업한 후 곧바로 입학하는 것은 불가능하고 약학대학이 아닌 다른 학부(학과)로 입학하여 2년 이상의 기초·교양 교육을 이수한 후, 약학대학 1학년으로 입학해서 4년간 전공 교육 및 실무 교육 과정을 이수하게 된다.

## 나. 전년도 의과대 치과대 한의대 정시모집 결과 분석

최근 몇 년간 의예과대, 치의예, 한의예대 경쟁률은 급격히 상승하였다. 2008학년도 의치한 경쟁률이 4.38:1이었고, 2009학년도에 7.36:1, 2010학년도에 8.42:1을 기록하고, 2011학년도에 7.52:1이었다. 2009학년도에 갑자기 상승한 경쟁률은 2010학년도에 더욱 치열해졌다가 2011학년도에 약간 낮아졌으나 여전히 경쟁률은 높다.

의학전문대학원의 학부전환이 확정 발표되면서 의치학전문대학원 진학이나 의과대학 편입이 쉽지 않을 것으로 보인다. 따라서 올해는 의대를 진학하려는 수험생은 어느 대학이라도 지원할 가능성이 높고, 경쟁률 역시 높게 나타날 것으로 보인다.

의예, 치의예, 한의예 모두 경쟁률은 군별 경쟁률을 보면 가군 < 나군 < 다군 순서로 경쟁률이 높다. 가군이나 나군에서 대학을 결정하고, 다군에서는 하향 지원하는 추세가 뚜렷이 나타났다는 증거이다. 최상위권 수험생들 중 일부는 나군에서 서울대를 지원하겠지만, 나군 모집 인원이 가군보다 적기 때문에 경쟁률은 더 높게 나타난다.

의예, 치의예, 한의예 지원 경향은 일반학과의 지원 경향과는 달라서 가군 또는 나군 지원자들이 거의 모두 다군을 지원한다. 그래서 다군 일부 대학의 경우 추가 합격이 많고, 역시 점수도 상당히 낮은 수험생이 합격하는 사례도 있었다.

< 2011학년도 의과예과대, 치의예과대, 한의예과대 군별 지원 현황(일반 전형)>

구분	가군			나군			다군			군별 합계		
의예	363	1592	4.39	264	1628	6.17	316	3283	10.39	943	6503	6.90
치의예	46	219	4.76	66	249	3.77	56	822	14.68	168	1290	7.68
한의예	206	987	4.79	167	1078	6.46	141	2359	16.73	514	4424	8.61
의치한소계	615	2798	4.55	497	2955	5.95	513	6464	12.60	1625	12217	7.52

< 2011학년도 의예과대, 치의예대, 한의예과대 대학/학과별 지원 현황(일반학생전형)>

대학	학과	전형유형	가군			나군			다군		
			모집	지원	경쟁률	모집	지원	경쟁률	모집	지원	경쟁률
건양대	의학과	일반전형				23	174	7.57			
계명대	의과대학	일반전형				28	159	5.68	31	268	8.65
고려대	의과대학	일반전형	17	71	4.18						
고신대	의예과	일반전형				16	88	5.50	53	440	8.30
관동대	의예과	일반전형	6	58	9.67	12	66	5.50	24	260	10.83
단국대	의예과	일반전형							30	252	8.40
대구가톨릭대	의예과	일반전형				10	68	6.80	15	156	10.40



동국대	의예과	일반전형	5	32	6.40				11	125	11.36
동아대	의예과	일반전형	17	84	4.94						
서남대	의예과	일반전형	17	44	2.59	10	34	3.40	17	95	5.59
서울대	의예과	일반전형				26	128	4.92			
성균관대	의예과	일반전형	18	102	5.67						
순천향대	의예과	일반전형				29	187	6.45	29	400	13.79
아주대	의학부	일반전형							10	177	17.70
연세대(서울)	의예과	일반전형	23	142	6.17						
연세대(원주)	의예과	일반전형	55	232	4.22						
영남대	의예과	일반전형	19	72	3.79				20	148	7.40
울산대	의예과	일반전형	21	76	3.62						
원광대	의예과	일반전형	40	185	4.63				12	173	14.42
을지대	의예과	일반전형				30	151	5.03			
인제대	의예과	일반전형	36	126	3.50	15	103	6.87	23	306	13.30
전남대	의예과	일반전형	34	105	3.09	18	68	3.78			
중앙대	의학부	일반전형	8	49	6.13	17	144	8.47			
충북대	의예과	일반전형	13	82	6.31	10	144	14.40			
한림대	의예과	일반전형				20	114	5.70	41	483	11.78
한양대	의예과	일반전형	34	132	3.88						
강릉원주대	치의예과	일반전형							40	287	7.18
단국대	치의예과	일반전형				66	249	3.77			
연세대	치의예과	일반전형	10	56	5.60						
원광대	치의예과	일반전형	36	163	4.53						
		가+과							10	156	15.60
		나형							6	379	63.17
경원대	한의예과	일반전형	28	127	4.54						
경희대	한의예과	자연	34	68	2.00	13	35	2.69			
		인문	10	49	4.90	10	46	4.60			
대구한의대	한의예과	일반전형	30	200	6.67	30	206	6.87			
		인문계우수자	20	91	4.55						
대전대	한의예과	인문	12	73	6.08	37	179	4.84			
동국대	한의예과	일반전형	19	90	4.74				33	395	11.97
동신대	한의예과	일반전형	18	129	7.17	11	96	8.73			
동의대	한의예과	가과				26	161	6.19			
		나사				10	95	9.50			
상지대	한의예과	일반전형							55	638	11.60
세명대	한의예과	일반전형				15	114	7.60	12	186	15.50
우석대	한의예과	일반전형				15	146	9.73	14	322	23.00
원광대	한의예과	일반전형	35	160	4.57						
		가+과							11	189	17.18
		나형							16	629	39.31
소계			615	2798	4.55	497	2955	5.95	513	6464	12.60

### 다. 2012학년도 의예과대, 치의예과대, 한의예과대 정시모집 지원 전략

의치학전문대학원의 학부전환이 발표된 후 의치예과 지원 경향은 지난해와 달라질 수 있다. 지난해까지는 지방소재 의예과 또는 한의예과를 지망하는 것보다 기초의학 관련 학과로 진학하여 의치학전문대학원에 진학하려는 경향이 있었으나 이제는 그런 경우는 거의 없을 것으로 예상된다. 따라서 의치한의대의 경쟁률은 상당히 높을 것으로 예상된다.

경쟁률에 따라 약간의 차이는 있겠지만, 가군에서 3,000여 명, 나군에서 3,000여 명, 다군에서 7,000여 명의 수험생들이 치열한 경쟁을 치르게 된다.

의치한의대를 지원하는 수험생은 가나다군 모두 동일한 수험생이 대부분이다. 즉, 의치한의대를 지원할 때는 군별 지원 전략이 가장 중요하다.

위에서 언급한 바와 같이, 가군과 나군에서 소신 지원을 하고 다군에서 하향 지원을 하는 경향 때문에 다군은 오히려 합격 점수가 높아질 수 있다. 반대로 가군과 나군 추가 합격 때문에 다군은 의외로 낮은 점수가 형성될 수도 있다. 수험생들의 지원 경향, 대학별 추가 합격 인원 등을 잘 따져서 지원하는 전략이 필요하다.

## Ⅱ. 서울권 주요 대학 정시모집 전년도와 비교 (2012 VS 2011 비교표)

2012학년도 입시가 2011학년도와 달라진 점은 무엇인가? 해마다 대학들은 전형 요소를 조금씩 변화를 주기 때문에 2011학년도와 비교해야 하며, 비슷한 대학들을 비교 분석하면 상당한 차이점을 발견할 수 있다. 즉, 대학 입시가 다양하면 다양할수록, 대학의 전형 요소는 방법의 차이점을 안다면 합격의 문을 열 수 있을 것이다.

### 1. 가천대학교

구분	2012학년도	2011학년도
모집 인원	-가군[491명] -다군[1,000명]	-가군(366명) -나군(음악: 45명) -다군(805명)
전형 방법	[가군] -인문,자연: 수능100% [다군] -인문,자연,태권도/경호: 수능100%	[가군] -인문,자연: 수능100% [다군] -인문,자연: 수능100%
수능	<수능영역별 반영비율> 탐구 상위 1개 과목 (단, 한의예는 2개 반영) [가군] -인문: 언어40%+외국어40%+탐(사/과)20%  -자연:수(가/나)40%+외국어40%+탐(사/과)20% -한의예과: 언어10%+수(가)35%+외국어35%+탐(과)20% [다군] -가군 반영비율과 동일.  <가산점> -자연: 수리(가) 취득성적 5%, 과탐 2% 가산점 부여  <수능활용지표> 백분위 활용	<수능영역별 반영비율> 탐구 상위 1개 과목 (단, 간호,한의예는 2개 반영) [가군] -인문: 언어40%+외국어40%+탐(사/과)20% -바이오나노: 언어10%+수(가/나)35%+외국어35%+탐(과)20% -자연: 수(가/나)40%+외국어40%+탐(사/과)20% -한의예과: 언어10%+수(가)35%+외국어35%+탐(과)20% [다군] -가군 반영비율과 동일.  <가산점> -자연: 수리(가) 취득성적 5%, 과탐 2% 가산점 부여  <수능활용지표> 백분위 활용

## 2. 전국대학교 - [2012학년도 입학전형계획 주요사항 기준]

구분	2012학년도	2011학년도
모집인원	-가군[일반전형: 54명] -나군[일반전형: 875명] -다군[일반전형: 617명]	-나군[일반전형: 인문-247명, 자연-429명, 예능-20명, 자율전공-15명] -다군[일반전형: 인문-148명, 자연-219명, 예체능-313명, 자율전공-14명]
전형방법	[가군] -수학교육, 일어교육, 영어교육, 교육공학, 수의예: 수능100% [나군] -전 모집단위: 수능100% [다군] -인문, 자연: 수능70%+학생부30% -예능: 수능40%+학생부20%+실기40% -텍스타일디자인, 영화전공(연기): 수능30%+학생부20%+실기50% -현대미술(조형예술, 매체예술), 영상(영상미디어, 영상애니메이션): 수능30%+실기70% -영화전공(연출, 제작): 수능70%+학생부30% -체육교육과: 1단계-수능100%, 2단계-수능50%+학생부20%+실기30% -음악교육과: 수능35%+학생부25%+실기40%	[나군] -전 모집단위: 수능100% [다군] -인문, 자연: 수능70%+학생 30% -예능: 수능40%+학생부20%+실기40% -텍스타일디자인, 영화전공(연기): 수능30%+학생부20%+실기50% -현대미술(조형예술, 매체예술): 수능30%+실기70% -영화전공(연출, 제작): 수능70%+학생부30% -체육교육과: 1단계-수능100%, 2단계-수능50%+학생부20%+실기30% -음악교육과: 수능35%+학생부25%+실기40%
수능	<수능영역별 반영비율> 탐구2 -인문: 언어30%+수리(가/나)25%+외국어35%+사/과탐10% -자연: 언어20%+수리(가)30%+외국어30%+과탐20% -예체능: 언어40%+외국어40%+수(가/나)(20%)or사/과탐(20%)[택1] <수능활용지표> 표준점수(탐구는 백분위 변환점수) <가산점> -문과대학(국문, 영문, 중문, 철학, 사학, 커뮤니케이션, 문화콘텐츠): 제2외국어/한문 취득 표준점수 5% 가산	<수능영역별 반영비율> 탐구2 -인문: 언어30%+수리(가/나)25%+외국어35%+사/과탐10% -자연: 언어20%+수리(가)30%+외국어30%+과탐20% -예체능: 언어40%+외국어40%+수(가/나)(20%)or사/과탐(20%)[택1] <수능활용지표> 표준점수(탐구는 백분위 변환점수) <가산점> -문과대학(국문, 영문, 중문, 철학, 사학, 커뮤니케이션, 문화콘텐츠): 제2외국어/한문 취득 표준점수 5% 가산

### 3. 경희대학교

구분	2012학년도	2011학년도
모집인원	-가군[일반전형: 591명] -나군[일반전형: 300명] -다군[일반전형: 65명]	-가군[일반전형: 750명] -나군[일반전형: 250명] -다군[일반전형: 65명]
전형방법	[가군] -인문/자연: 수능100%  -음악대학: 학생부10%+수능20%+실기70% -미술,무용: 학생부20%+수능20%+실기60% [나군] -인문/자연(우선선발 70%): 수능100%  -인문/자연(일반선발 30%): 학생부30%+수능70% [다군] -전모집단위: 수능100%	[가군] -인문/자연(우선선발 50%): 수능100% -인문/자연(일반선발 50%): 학생부30%+수능70% -음악학부: 학생부10%+수능20%+실기70% -미술,무용:학생부20%+수능20%+실기60% [나군] -전모집단위: 수능100%  [다군] -전모집단위: 수능100%
수능	<수능영역별 반영비율> 탐구2/상위 2과목 합산 -인문(국문,사학,철학,영어): 언어30%+수리(가/나)25%+외국어30%+사/과탐15% -인문(자율전공,정치외교,행정,사회,경제,무역,언론정보,경영,회계세무,Hospitality경영,관광,아동가족,주거환경,의상학): 언어25%+수리(가/나)30%+외국어30%+사/과탐15% -한의예과(인문): 언어25%+수리(나)30%+외국어30%+사탐15% -자연(수학,물리,화학,생물,정보디스플레이,한의예,약과,한약): 언어20%+수리(가)30%+외국어20%+과탐30% -자연(지리학,식품영양,간호): 언어25%+수리(가/나)30%+외국어30%+사/과탐15% -예체능: 언어50%+외국어50% <수능활용지표> 표준점수 <최저학력기준> 없음	<수능영역별 반영비율> 탐구2/상위 2과목 합산(한의예과는 3과목) -인문(국문,사학,철학,영어): 언어30%+수리(가/나)25%+외국어30%+사/과탐15% -인문(자율전공,정치외교,행정,사회,경제,무역,언론정보,경영,회계세무,Hospitality경영,관광,아동가족,주거환경,의상학): 언어25%+수리(가/나)30%+외국어30%+사/과탐15% -한의예과(인문): 언어25%+수리(나)30%+외국어30%+사탐15% -자연(수학,물리,화학,생물,정보디스플레이,한의예,약과,한약): 언어20%+수리(가)30%+외국어20%+과탐30% -자연(지리학,식품영양,간호): 언어25%+수리(가/나)30%+외국어30%+사/과탐15% -예체능: 언어50%+외국어50% <수능활용지표> 표준점수 <최저학력기준> 한의예과: 3개 영역 이상이 1등급(탐구영역은 3개 영역 이상이 1등급인 경우 충족)

### 4. 고려대학교 - [2012학년도 입학전형계획 주요사항 기준]

구분	2012학년도	2011학년도
모집인원	-가군[일반전형:1,186명]	-가군[일반전형:1,186명]
전형방법	<p>[가군]</p> <p>-인문,자연: 우선선발(70%)—수능100% 일반선발(30%)—학생부50%+수능50%</p> <p>-의과대학: 우선선발(70%)—수능100% 일반선발(30%)—학생부40%+수능50%+면접10%</p> <p>-사범: <b>우선선발(70%)—수능100%</b> <b>일반선발(30%)—학생부40%+수능50%+적·인성10%</b></p> <p>-예체능: 학생부30%+수능40%+실기30%</p> <p>-체육교육과: 학생부25%+수능35%+<b>면접10%</b>+실기30%</p>	<p>[가군]</p> <p>-인문,자연: 우선선발(70%)—수능100% 일반선발(30%)—학생부50%+수능50%</p> <p>-의과대학: 우선선발(70%)—수능100% 일반선발(30%)—학생부40%+수능50%+면접10%</p> <p>-사범: 학생부40%+수능50%+적·인성10%</p> <p>-조형학부: 학생부30%+수능40%+실기30%</p> <p>-체육교육과: 학생부25%+수능35%+적·인성10%+실기30%</p>
수능	<p>&lt;수능영역별 반영비율&gt; 탐구2(사탐의 경우 제2외국어,한문 대체 가능)</p> <p>-인문: 언어28.57%+수리(가/나)28.57%+외국어28.57%+사/과탐14.29%</p> <p>-가정교육과: 언어28.57%+수리(가/나)28.57%+외국어28.57%+사/과탐14.29%</p> <p>-자연: 언어28.57%+수리(가)28.57%+외국어28.57%+과탐14.29%</p> <p>-간호대,정보통신대(선발인원70%이상): 언어28.57%+수리(가)28.57%+외국어28.57%+과탐14.29%</p> <p>-간호대,정보통신대(선발인원30%이내): 언어28.57%+수리(가/나)28.57%+외국어28.57%+사/과탐14.29%</p> <p>-디자인조형학부: 언어50%+외국어50%</p> <p>-체육교육과: 언어28.57%+수리(가/나)28.57%+외국어28.57%+사/과탐14.29%</p> <p>&lt;수능활용지표&gt; 표준점수(탐구 백분위 자체변환) [가정교육과,간호학과,정보통신,체육교육과—수(가/나)백분위활용,자체변환]</p>	<p>&lt;수능영역별 반영비율&gt; 탐구2(사탐의 경우 제2외국어,한문 대체 가능)</p> <p>-인문: 언어28.57%+수리(가/나)28.57%+외국어28.57%+사/과탐14.29%</p> <p>-가정교육과: 언어28.57%+수리(가/나)28.57%+외국어28.57%+사/과탐14.29%</p> <p>-자연: 언어28.57%+수리(가)28.57%+외국어28.57%+과탐14.29%</p> <p>-간호대,정보통신대(선발인원70%이상): 언어28.57%+수리(가)28.57%+외국어28.57%+과탐14.29%</p> <p>-간호대,정보통신대(선발인원30%이내): 언어28.57%+수리(가/나)28.57%+외국어28.57%+사/과탐14.29%</p> <p>-디자인조형학부: 언어50%+외50%</p> <p>-체육교육과: 언어28.57%+수리(가/나)28.57%+외국어28.57%+사/과탐14.29%</p> <p>&lt;수능활용지표&gt; 표준점수(탐구 백분위 자체변환) [가정교육과,간호학과,정보통신,체육교육과—수(가/나)백분위활용,자체변환]</p>

### 5. 단국대학교

구분	2012학년도	2011학년도
모집인원	-가군(일반전형: 공영영화학부-26명) -나군(수능우수자: 340명, 일반학생: 180명) -다군(일반전형: 488명)	-가군(일반전형: 예체능-20명) -나군(수능우수자: 267명, 일반학생: 180명) -다군(일반전형: 391명)
전형방법	[나군] -수능우수자: 인문,자연-수능100% [다군] -인문,자연: 학생부30%+수능70%  -사범대학(체육교육과제외): 1단계(5배수)-수능100%, 2단계-학생부20%+수능70%+면접(인,적성)10%	[나군] -수능우수자: 인문, 자연-수능100% [다군] -인문,자연: 학생부30%+수능70% -사범대학(체육교육과제외)- 1단계(5배수): 수능100%, 2 단계 : 학생부20%+수능70%+면접(인,적성)10%
수능	<수능영역별 반영비율> 탐구2(사탐의 경우 제2외국어,한문 대체 가능) [나군] -인문, 특수교육: 언어30%+수리20%+외국어30%+사/과/직탐20% -국제경영: <b>언어15%+수리(가/나)15%+외국어50%+사/과/직탐20%</b> -한문교육: 언어30%+수리(가/나)10%+외국어30%+사/과/한문30% -상경: 언25%+수(가/나)30%+외25%+사/과/직20% -자연과학(정보통계제외),건축공,파이버시스템공,화학공: 언어20%+수리(가/나)30%+외30%+과/직20% -건축,정보통계: 언어20%+수리30%+외국어30%+사/과/직탐20% -모바일시스템, 공대(파이버시스템, 화학제외),수학교육,과학교육: 언어20%+수(가)30%+외30%+과/직20% [다군] <나군 해당 영역별 반영비율과 같음> <수능활용지표> 백분위(탐구영역은 2과목 평균성적)  <가산점> -인문, <b>국제경영학</b> , 특수교육, 상경, 자연, 건축공학, 파이버시스템, 화학공, 정보통계, 건축, 체육교육, 영화, <b>연극</b> : 수리(가) 선택시 취득점수의 10% 가산  -한문교육과: 한문 선택시 취득점수의 10% 가산  -자연(정보통계제외), 건축공, 파이버시스템공, 화학공: 과탐 선택시 취득점수의 10% 가산  -정보통계학과: 과탐 선택시 취득점수의 5% 가산	<수능영역별 반영비율> 탐구2(사탐의 경우 제2외국어,한문 대체 가능) [나군] -인문, 특수교육: 언어30%+수리20%+외국어30%+사/과/직탐20%  -한문교육: 언어30%+수리(가/나)10%+외국어30%+사/과/한문30% -상경: 언어25%+수(가/나)25%+외25%+사/과/직25% -자연과학(정보통계제외),건축공,파이버시스템공, 화학공 : 언어20%+수리(가/나)30%+외30%+과/직20% -건축,정보통계: 언어20%+수리30%+외국어30%+사/과/직탐20% -공과대학(파이버시스템공, 화학공제외),사범대학(수교,과교): 언어20%+수(가)30%+외30%+과/직20% [다군] <나군 해당 영역별 반영비율과 같음> <수능활용지표> 백분위(탐구영역은 2과목 평균성적)  <가산점> -인문, 특수교육, 상경, 자연, 건축(공)학과, 파이버시스템, 화학공, 정보통계, 체육교육, 영화: 수리(가) 선택시 취득점수의 10% 가산 -한문교육과: 한문 선택시 취득점수의 10% 가산 -자연(정보통계제외), 건축공, 공과대(파이버시스템, 화학공제외), 수학교육, 과학교육: 과탐 선택시 10% 가산 -정보통계학과: 과탐 선택시 취득점수의 5% 가산

## 6. 덕성여자대학교

구분	2012학년도	2011학년도
모집인원	-가군(일반전형: 305명) -나군(일반전형: 414명)	-가군(일반전형: 인문-266명, 자연-100명) -나군(일반전형: 인문-227명, 자연-144명, 예체능-124명)
전형방법	[가군] -사회계열, 컴퓨터, 디지털미디어: <b>수능70%+학생부30%</b> - 생활 체육 학 과 : 수능40%+학생부30%+실기30% [나군] -인문, 자연, 디자인, Pre-Pharm·Med: <b>수능70%+학생부30%</b> -동양화과: 수능40%+실기60% -서양화과: 수능30%+학생부20%+실기50%	[가군] -사회과학, 정보미디어대학: 우선선발(30%)-수능100%, 일반(70%)-수능70%+학생부30% -생활체육학과: 수능40%+학생부30%+실기고사30% [나군] -인문, 사회, 자연, 정보미디어, 실내디자인, 시각디자인, 섬유미술, 의상디자인: 우선선발(30%)-수능100%, 일반(70%)-수능70%+학생부30% -동양화과: 수능40%+실기고사60% - 서 양 화 과 : 수능30%+학생부20%+실기고사50%
수능	<수능영역별 반영비율> [가군] -인문·사회과학대학, 예술대학, 생활체육학과: ①필수-언어40%+외국어40%, ②택1-수리(가/나)or탐구(2평균)20% -자연과학대학, 정보미디어대학: ①필수-수리(가/나)40%+외국어40%, ②택1-언어or사/과탐(2평균)20% -Pre-Pharm·Med학과: ①필수-수리(가/나)40%+외국어40%, ②택1-언어or과탐(2평균)20% [나군] -가군 반영비율과 동일 <가산점> -자연과학, 정보미디어, Pre-Pharm·Med: 수리(가) 선택시 가산점 부여(취득한 백분위 점수의 10%) <수능활용지표> 백분위 활용	<수능영역별 반영비율> [가군] -인문·사회과학대학, 예술대학, 생활체육학과: ①필수-언어40%+외국어40%, ②택1-수리(가/나)or탐구(2평균)20% -자연과학대학, 정보미디어대학: ①필수-수리(가/나)40%+외국어40%, ②택1-언어or사/과탐(2평균)20% -Pre-Pharm·Med학과: ①필수-수리(가)40%+외국어40%, ②택1-언어or과탐(2평균)20% [나군] -가군 반영비율과 동일 <가산점> -자연과학대학, 정보미디어대학: 수리(가) 선택시 가산점 부여(취득한 백분위 점수의 10%) <수능활용지표> 백분위 활용



## 7. 동국대학교

구분	2012학년도	2011학년도
모집인원	-가군[일반전형: 619명] -나군[일반전형: 625명]	-가군[일반전형: 634명] -나군[일반전형: 629명]
전형방법	[가군] -인문,자연,영화영상학과,연극학부(이론): 수능100%  [나군] -인문,자연,영화영상학과: <b>우선선발(50%)</b> -수능100% <b>일반선발(50%)</b> -수능70%+학생부30%  -체육교육과,문예창작: <b>수능40%+학생부20%+실기40%</b>  -미술학부: <b>수능40%+학생부20%+실기40%</b>	[가군] -인문,자연,영화영상학과,연극학부(이론): 수능100%  [나군] -인문,자연,영화영상학과: 수능60%+학생부40% -사범대학: 수능60%+학생부40%  -체육교육,문예창작: 수능30%+학생부30%+실기40%  -미술학부: 수능30%+학생부30%+실기40%
수능	<수능영역별 반영비율> 탐구2 -인문: 언어30%+수리(가/나)20%+외국어35%+사/과탐15%(제2외국어,한문) -자연: 언어10%+수리(가)35%+외국어35%+과탐20% -자연(바이오시스템/정보통신공학/멀티미디어공학): 언어10%+수리(가/나)35%+외국어35%+과탐20% -자연(컴퓨터공학/가정교육과): 언어10%+수리(가/나)35%+외국어35%+사/과탐20%(제2외,한문 1과목인정)  <수능활용지표> 표준점수(탐구 백분위 변환표준점수)  <가중치> -가정교육과: 수리(가) 3% -컴퓨터공학, 정보통신공학, 멀티미디어공학: 수리(가) 10% -바이오시스템대학: 수리(가) 15%	<수능영역별 반영비율> 탐구2 -인문: 언어30%+수리(가/나)20%+외국어35%+사/과탐15%(제2외국어,한문) -자연: 언어10%+수리(가)35%+외국어35%+과탐20% -자연(바이오학부/정보통신공/게임멀티미디어공학과): 언어10%+수리(가/나)35%+외국어35%+과탐20% -자연(컴퓨터공학/가정교육과): 언어10%+수리(가/나)35%+외국어35%+사/과탐20% (제2외,한문 1과목인정)  <수능활용지표> 표준점수(탐구 백분위 변환표준점수)  <가중치> -가정교육과: 수리(가) 3% -컴퓨터공학, 정보통신공, 게임멀티미디어공학: 수리(가) 10% -바이오학부: 수리(가) 15%

### 8. 동덕여자대학교

구분	2012학년도	2011학년도
모집 인원	-나군(일반전형: 297명) -다군(일반전형: 784명)	-나군(일반전형: 인문-292명, 자연-110명) -다군(일반전형: 인문-193명, 자연-105명, 예체능-478명)
전형 방법	[나군] -인문,자연: <b>수능100%</b> [다군] -인문,자연,큐레이터: 학생부30%+수능70% -체육학과: 학생부20%+수능50%+실기30% -회화,디지털공,디자인: 학생부20%+수능40%+실기40% -피아노,성악,관현악,무용,방송연예(주·야),실용음악,모델: 학생부20%+수능20%+실기60%	[나군] -인문,자연계열: 학생부30%+수능70% [다군] -인문,자연,큐레이터: 학생부30%+수능70% -체육학과: 학생부20%+수능50%+실기30% -회화,디지털공,디자인: 학생부20%+수능40%+실기40% -피아노,성악,관현악,무용,방송연예(주·야),실용음악,모델: 학생부20%+수능20%+실기60%
수능	<수능영역별 반영비율> 탐구 2과목 -전 모집단위: ①필수(외국어)33.3%, ②선택 1(언어,수리 중 택1)33.3%, ③선택2(사탐,과탐 중 택 1)33.3% <가산점> -가산점 I -외국어: 백분위 5%, 언/수: 백분위 3% -가산점 II -식품영양/보건관리/응용화학/컴퓨터/정보통계지원자 중 수리가 선택: 백분위 9%가, 과탐 선택: 백분위 6% <수능활용지표> 백분위	<수능영역별 반영비율> 탐구 2과목 -전 모집단위: ①필수(외국어)33.3%, ②선택 1(언어,수리 중 택1)33.3%, ③선택2(사탐,과탐 중 택 1)33.3% <가산점> -가산점 I -외국어: 백분위 5%, 언/수: 백분위 3% -가산점 II -식품영양/보건관리/응용화학/컴퓨터/정보통계지원자 중 수리가 선택: 백분위9%가, 과탐 선택: 백분위6% <수능활용지표> 백분위

### 9. 서강대학교

구분	2012학년도	2011학년도
모집 인원	-나군(일반전형: 인문-357명, 자연-126명)	-나군(일반전형: 인문-382명, 자연-166명)
전형 방법	[나군] -전모집단위: 1유형(70%)-수능100% 2유형(30%)-학생부25%+수능75%	[나군] -전모집단위:1유형(모집인원70%)-수능100% 2유형-학생부25%+수능75%
수능	<수능영역별 반영비율> 탐구2/합산(사탐의 경우 제2외국어,한문 대체 가능) -인문사회계열: <b>언어27.5%+수리(가/나)27.5%+외국어30%+사/과탐15%</b> -경제학부/경영학부: <b>언어25%+수리(가/나)30%+외국어30%+사/과탐15%</b> -자연계열: <b>언어20%+수리(가)30%+외국어27.5%+과탐22.5%</b> <수능활용지표> 표준점수(탐구 백분위 변환점수 활용)	<수능영역별 반영비율> 탐구2/합산(사탐의 경우 제2외국어,한문 대체 가능) -인문사회계열: <b>언어25%+수리(나)27.5%+외국어30%+사탐17.5%</b> -경제학부/경영학부: <b>언어22.5%+수리(나)30%+외국어30%+사탐17.5%</b> -자연계열: <b>언어17.5%+수리(가)30%+외국어27.5%+과탐25%</b> <수능활용지표> 표준점수(탐구 백분위 변환점수 활용)

### 10. 서울과학기술대학교

구분	2012학년도	2011학년도
모집인원	-가군(일반전형: 278명) -나군(일반전형: 544명) -다군(일반전형: 149명)	
전형방법	[가군] -인문/자연(우선선발70%): 수능100% -인문/자연(일반선발30%): 학생부40%+수능60% -스포츠과학과: 1단계(6배수)-학생부40%+수능60%, 2단계-수능20%+실기80% [나군] -인문/자연: 가군 반영비율과 동일 -조형대학: 1단계(6배수)-학생부40%+수능60%, 2단계-수능40%+실기60% [다군] -인문/자연: 수능100%	
수능	<수능영역별 반영비율> 탐구 2개 과목 [가군] -영어,문예창작: 언어37.5%+외국어37.5%+사/과/직25% -행정,글로벌경영: 언어30%+수리(가/나)20%+외국어30%+사/과/직20% -자연: 언어25%+수리(가/나)30%+외국어25%+사/과/직20% [나군] -인문,자연: 가군 반영비율과 동일 [다군] -가군 반영비율과 동일 [가산점] -자연: 수리(가) 응시자 취득성적 20%, 과탐 20% 가산점 부여 <수능활용지표> 백분위	

### 11. 서울대학교

구분	2012학년도	2011학년도
모집인원	-나군[일반전형: 1,219명]	-나군[일반전형:인문-494명, 자연-512명, 예체능-206명]
전형방법	[나군] -전모집단위: 1단계(2배수)-수능100% 2단계-인문/자연: <b>교과30+비교과10+수능30+논술30</b> 2단계-사범대학: <b>교과30+비교과10+수능30+논술22+교직적성인성8</b>	[나군] -전모집단위: 1단계(2배수)-수능100% 2단계-인문/자연: 교과40+비교과10+수능20+논술30 2단계-사범대학: 교과40+비교과10+수능20+논술22+교직적성인성8
수능	<수능영역별 반영비율> 탐구3  -인문계열: <b>언어23.53%+수리(가/나)29.41%+외국어23.53%+사/과탐17.65%+제2외/한문5.88%</b>  -자연계열: <b>언어25%+수리(가)31.25%+외국어25%+과탐18.75%</b>  -간호대학: <b>언어25%+수리(가/나)31.25%+외국어25%+사/과탐18.75%</b>  < 수 능 활 용 지 표 > 표준점수+탐구백분위(자체보정) *제2외/한문백분위(자체보정)  ※탐구영역 인정기준 -사회탐구: <b>3과목(국사포함)</b> 중 2과목 이상 3등급 이내 -과학탐구: <b>3과목(서로 다른 과목 I, I, II)</b> 중 2과목 이상 3등급 이내	<수능영역별 반영비율> 탐구4  -인문계열: 언어22.22%+수리(가/나)27.78%+외국어22.22%+사/과탐22.22%+제2외/한문5.56%  -자연계열: 언어23.53%+수리(가)29.41%+외국어23.53%+과탐23.53%  -간호대학: 언어23.53%+수리(가/나)29.41%+외국어23.53%+사/과탐23.53%  <수능활용지표>표준점수+탐구백분위(자체보정) *제2외/한문백분위(자체보정)  ※탐구영역 인정기준 -사회탐구: 4과목(국사포함) 중 2과목 이상 3등급 이내 -과학탐구: 4과목(동일교과목I+II,I,I)중 2과목 이상 3등급 이내
대학고사	인문: 3문항-300분, 자연: 4문항-300분, 체육교육과: 1문항-120분	인문: 3문항-300분, 자연: 4문항-300분, 체육교육과: 1문항-120분

### 12. 서울시립대학교

구분	2012학년도	2011학년도
모집 인원	-가군[일반전형: 170명] -나군[일반전형: 643명] -다군[일반전형: 120명]	-가군[일반전형: 인문/자연-194명, 예체능-136명] -나군[일반전형: 인문/자연-492명] -다군[일반전형: 인문/자연-68명]
전형 방법	[가군] -자유전공학부: 수능100%  [나군] -인문/자연: 우선선발(70%)-수능100% 일반선발(30%)-수능70%+학생부30%  [다군] -인문(경제,세무,행정,자유전공,경영):수능100% -공학(환경공,전자전기컴퓨터공,컴퓨터과학): 수능100%	[가군] -인문/자연:수능100%  [나군] -인문/자연: 우선선발(70%)-수능100% 일반선발(30%)-수능70%+학생부30% -자유전공학부: 수능100%  [다군] -인문: 수능100%
수능	<수능영역별 반영비율> 탐구2/최고점 -인문: 언어25%+수리(가/나)30%+외국어30%+사/과탐15% -자연: 언어20%+수리(가)30%+외국어30%+과탐20% <수능활용지표> 표준점수(탐구는 백분위 활용 자체변환점수)	<수능영역별 반영비율> 탐구2/최고점 -인문: 언어25%+수리(가/나)30%+외국어30%+사탐15% -자연: 언어25%+수리(가)30%+외국어30%+과탐15% <수능활용지표> 표준점수(탐구는 백분위 활용 자체변환점수)

### 13. 성신여자대학교

구분	2012학년도	2011학년도
모집 인원	-가군(일반전형: 571명) -나군(일반전형: 321명)	-가군(일반전형: 인문,자연,예체능-558명) -나군(일반전형: 인문,자연,예체능-357명)
전형 방법	[가군] -일반계학과: 수능100%  -사범대학: 수능95%+교직적·인성/면접5%  [나군] -일반계학과(부): 수능100%	[가군] -일반계학과: 수능70%+학생부30%  -사범대학: 수능65%+학생부30%+교직적·인성/면접5%  [나군] -일반계학과(부): 수능100%
수능	<수능영역별 반영비율> 탐구 2과목 [가군] -인문,사회: 언어40%+외40%+탐구or수리(가/나) 20% -자연: 수리(가/나)40%+외40%+탐구or언어 20% -간호학과(인문):	<수능영역별 반영비율> 탐구 2과목 [가군] -인문,사회: 언어40%+외40%+탐구or수리(가/나) 20% -자연: 수리(가/나)40%+외40%+탐구or언어 20% -간호학과(인문):

구분	2012학년도	2011학년도
	<p>수리(가/나)40%+외40%+사탐20%</p> <p>-간호학과(자연): 수리(가/나)40%+외40%+과탐20%</p> <p>-글로벌의과학과: 언어20%+수리(가/나)25%+외국어30%+과탐25%</p> <p>[나군]</p> <p>-인문,사회: 언어30%+수리(가/나)20%+외국어30%+사/과/직20%</p> <p>-자연: 수리(가/나)40%+외국어40%+탐구or언어20%</p> <p>-간호학과(인문): 수리(가/나)40%+외40%+사탐20%</p> <p>-간호학과(자연): 수리(가/나)40%+외40%+과탐20%</p> <p>&lt;가산점&gt;</p> <p>-국어국문학과,한문교육과: 한문(백분위 점수의 2%)</p> <p>-독어독문/불어불문/일어일문/중어중문: 제2외국어(백분위 2%)</p> <p>-사학과: 국사와한국근현대사or국사와 세계사(2과목 백분위 평균 2%)</p> <p>-수학과,통계학과,IT학부: 수리가형(백분위 점수의 5%)</p> <p>-생명과학·화학: 화학 I, II or 생물 I, II 응시(백분위 평균 중 최고점 3%)</p> <p>-간호학과,글로벌의과학과: 수리가형(백분위 점수의 5%), 화학II,생물II,물리II 중 1과목 이상 응시(백분위 최고점 1과목 3%)</p> <p>-윤리교육과: 윤리(백분위 2%)</p> <p>&lt;수능활용지표&gt; 백분위 반영(탐구 백분위 점수 평균적용)</p>	<p>수리(가/나)40%+외40%+사탐20%</p> <p>-간호학과(자연): 수리(가/나)40%+외40%+과탐20%</p> <p>-글로벌의과학과: 언어20%+수리(가/나)25%+외국어30%+과탐25%</p> <p>[나군]</p> <p>-가군 반영비율과 동일</p> <p>&lt;가산점&gt;</p> <p>-국어국문학과,한문교육과: 한문(백분위 점수의 2%)</p> <p>-독어독문/불어불문/일어일문/중어중문:제2외국어(백분위 2%)</p> <p>-사학과: 국사와한국근현대사or국사와 세계사(2과목 백분위 평균 2%)</p> <p>-수학과,통계학과,IT학부: 수리가형(백분위 점수의 5%)</p> <p>-생명과학·화학: 화학 I, II or 생물 I, II 응시(백분위 평균 중 최고점 3%)</p> <p>-간호학과,글로벌의과학과: 수리가형(백분위 점수의 5%), 화학II,생물II,물리II 중 1과목 이상 응시(백분위 최고점 1과목 3%)</p> <p>-윤리교육과: 윤리(백분위 2%)</p> <p>&lt;수능활용지표&gt; 백분위 반영(탐구 백분위 점수 평균적용)</p>

### 14. 서울여자대학교

구분	2012학년도	2011학년도
모집인원	-나군(일반학생: 411명) -다군(수능3개영역: 225명) -다군(일반학생: 56명)	-나군(일반전형 487명) -다군(수능3개영역전형224명) -다군(일반전형56명)
전형방법	[나군] -전모집단위: 학생부200점+수능600점 -체육학과: 수능600점+실기300점 -미술대학(서양학과, 공예학과): 학생부200점+수능300점+실기400점 [다군] ①수능3개영역-사회과학대학(교육심리제외), 자율전공(인문사회/자연계열), 자연과학대학 (체육학과제외), 정보미디어대학: 수능100% ②일반학생-시각디자인, 산업디자인: 학생부200점+수능300점+실기400점	[나군] -전모집단위(예체능계 제외): 학생부200점+수능600점 -체육학과: 수능600점+실기300점 -미술대학(서양학과, 공예학과): 학생부200점+수능300점+실기400점 [다군] ①수능3개영역-사회과학대학(교육심리제외), 자율전공(인문사회/자연계열), 자연과학대학 (체육학과제외), 정보미디어대학: 수능1000점 ②일반학생-시각디자인, 산업디자인: 학생부200점+수능300점+실기400점
수능	<수능영역별 반영비율> 탐구2(사탐의 경우 제2외국어, 한문 대체 가능) [나군] -인문/사회과학대, 자율전공(인문), 자연과학대 (의류, 체육): 언어30%+수리(가/나)20%+외 국어30%+탐구20% -자율전공(자연), 정보미디어대, 자연과학대 (의류체육제외): 필수-수리(가/나)33.3%+외국어33.3%, 선택 (택1)-언어or탐구33.3% -서양학과, 공예학과: 필수-외국어50%, 선택 (택1)-언어or수리(가/나)or탐구50%	<수능영역별 반영비율> 탐구2(사탐의 경우 제2외국어, 한문 대체 가능) [나군] -인문/사회과학대, 자율전공(인문), 자연과학대 (의류, 체육): 언어30%+수리(가/나)20%+외국어30%+탐 구20% -자율전공(자연), 정보미디어대, 자연과학대 (의류체육제외): 필수-수(가)33.3%+외33.3%, 선택(택1)-언 어or탐구33.3% -서양학과, 공예학과: 필수-외국어50%, 선택(택1)-언어or수리(가/나)or탐구50%
	[다군] ①수능3개영역 -사회복지, 아동학, 행정, 언론영상, 문헌정보, 자 율전공(인문), 멀티미디어콘텐츠디자인(학과): 필수-언어35%+외국어35%, 선택(택1)-수 리(가/나)or탐구30% -경제, 경영, 자율전공(자연), 자연과학대(체육 제외), 컴퓨터, 정보보호: 필수-수리(가/나)35%+외국어35%, 선택(택 1)-언어or탐구30% ②일반학생 -시각디자인학과, 산업디자인학과: (필)외국어50%+(택1)언어or수리(가/나)or탐 구50% <수능활용지표> 백분위	[다군] ①수능3개영역 -사회복지, 아동학, 행정, 언론영상, 문헌정보, 자 율전공(인문), 멀티미디어콘텐츠디자인(학과): 필수-언어35%+외35%, 선택(택1)-수(가/ 나)or탐구30% -경제, 경영, 자율전공(자연), 자연과학대(체육 제외), 컴퓨터, 정보보호: 필수-수(가/나)35%+외35%, 선택(택1)-언 어or탐구30% ②일반학생 -시각디자인학과, 산업디자인학과: (필)외50%+(택1)언어or수리(가/나)or탐구 50% <수능활용지표> 백분위

### 15. 성균관대학교

구분	2012학년도	2011학년도
모집인원	-가군(일반전형: 874명) -나군(일반전형: 400명)	-가군(일반전형: 인문-379명, 자연-342명, 예체능-164명) -나군(일반전형: 인문-200명, 자연-205명)
전형방법	[가군] -인문/자연(우선선발50%): 수능100% -인문/자연(일반선발50%): 수능70%+학생부30% -연기: 1단계-실기(Pass/Fail), 2단계-수능30%+학생부30%+실기40% -예능계열: 수능20%+학생부40%+실기40% -스포츠과학부: 수능50%+학생부30%+실기20% -의예과: 수능70%+학생부30%  [나군] -전모집단위: 우선(50%)-수능100%, 일반(50%)-수능70%+학생부30%	[가군] -인문/자연(우선선발50%): 수능100% -인문/자연(일반선발50%): 수능70%+학생부30% -연기: 1단계-실기(Pass/Fail), 2단계-수능20%+학생부40%+실기40% -예능계열: 수능20%+학생부40%+실기40% -스포츠과학부: 수능40%+학생부40%+실기20% -의예과: 수능70%+학생부30%  [나군] -전모집단위: 우선(50%)-수능100%, 일반(50%)-수능70%+학생부30%
수능	<수능영역별 반영비율> 탐구2(단, 의예과는 상위 3과목)  -인문계: 언어30%+수리(가/나)30%+외국어30%+사/과/제2외국어,한문10%  -자연계(우선선발): 수(가)50%+과탐50%(의예과는 우선선발 없음)  -자연계(일반선발): 언어20%+수리(가)30%+외국어20%+과탐30%  -스포츠과학부: 언어40%+수리(가/나)20%+외국어40%  <수능활용지표> 표준점수 (탐구 백분위 변환점수 활용)  <최저학력기준> -반도체시스템공학: 수리(가),과탐(2개) 1등급 또는 수리(가) 1등급+과탐II(1개)1등급	<수능영역별 반영비율> 탐구2(단, 의예과는 상위 3과목)  -인문계: 언어30%+수리(가/나)30%+외국어30%+사/과/제2외국어,한문10%  -자연계(우선선발): 수(가)50%+과탐50% (의예과는 우선선발 없음)  -자연계(일반선발): 언어20%+수리(가)30%+외국어20%+과탐30%  -스포츠과학부: 언어40%+수리(가/나)20%+외국어40%  <수능활용지표> 표준점수(탐구 백분위 변환점수 활용)  <최저학력기준> -반도체시스템공학: 수리(가),과탐(2개) 1등급, 또는 수리(가) 1등급+과탐II(1개) 1등급



## 16. 숙명여자대학교

구분	2012학년도	2011학년도
모집 인원	-가군(일반학생: 648명) -나군(일반학생: 173명)	-가군(일반학생: 인문-355명, 자연-127명, 예체능-371명) -나군(일반학생: 인문-131명, 자연-42명) -다군(일반학생: 인문-17명, 자연-10명)
전형 방법	[가군] -인문,자연: 우선선발(50%)-수능100%, 일반선발-학생부40%+수능60% -체육교육과: 학생부30%+수능40%+면접5%+실기25% -무용,회화: 학생부20%+수능20%+실기60% -피아노,관현악,성악: 학생부15%+수능15%+실기70% -시각/영상디자인,산업디자인,환경디자인,공예: 학생부30%+수능30%+실기40% <b>-작곡: 학생부15%+수능25%+실기60%</b> [나군] -전모집단위: 수능100%	[가군] -인문,자연: 우선선발(50%)-수능100%, 일반선발-학생부40%+수능60% -체육교육과: 학생부30%+수능40%+면접5%+실기25% -무용과,작곡과,회화과: 학생부20%+수능20%+실기60% -피아노과,관현악과,성악과: 학생부15%+수능15%+실기70% -시각디자인,산업디자인,환경디자인,공예: 학생부30%+수능30%+실기40% [나군] -전모집단위: 수능100% [다군] -전모집단위: 수능 100%
수능	<수능영역별 반영비율> 탐구2(사탐의 경우 제2외국어,한문 대체 가능) [가군] -인문,의류,식품영양: 언어30%+수리(가/나)20%+외국어30%+탐구20% -경상: 언어25%+수리(가/나)25%+외국어30%+탐구20% <b>-화학,수학,통계:</b> 언어or외국어(택1)30%+수리(가)40%+과탐(2)30% <b>-나노물리,생명,의약과학,컴과,멀티미디어:</b> 언어or외국어(택1)30%+수리(가/나)40%+과탐(2)30% [나군] -가군과 동일	<수능영역별 반영비율> 탐구2(사탐의 경우 제2외국어,한문 대체 가능) [가군] -인문,의류,식품영양: 언어30%+수리(가/나)20%+외국어30%+탐구20% -경상: 언어25%+수리(가/나)25%+외국어30%+탐구20% -자연(의류,식품영양,멀티미디어과학과제외): 언어or외국어택130%+수리(가)40%+과탐(2)30% -멀티미디어과학과: 언어or외국어(택1)30%+수리(가/나)40%+과탐(2)30% [나군] -가군과 동일 [다군] -사회심리,TESL: 언30%+수20%+외30%+사/과(2)20% -의약과학과: 언or외(택1)30%+수(가)40%+과(2)30%
	<가산점> -의류,식품영양인문,나노물리,생명,의약과학,컴과,멀티미디어: 수리(가) 선택시 수리영역	

에 10% 가산  
**17. 숭실대학교**

구분	2012학년도	2011학년도
모집 인원	-가군(일반전형: 597명) -나군(일반전형: 262명) -다군(일반전형: 312명)	-가군(일반전형: 인문-303명, 자연-365명) -나군(일반전형: 인문-315명) -다군(일반전형: 인문-24명, 자연-354명)
전형 방법	[가군] -전 모집단위: 수능100% [나군] -전 모집단위: 수능70%+학생부(교과)30% [다군] -자연,공과,IT: 수능70%+학생부(교과)30% -글로벌미디어: 1단계(20배수)-수능70%+학생부30%, 2단계-1단계성적50%(수능35%+학생부15%) +실기50%	[가군] -전 모집단위: 수능100% [나군] -전 모집단위: 수능70%+학생부(교과) 30% [다군] -자연,공과,IT: 수능70%+학생부(교과)30% -글로벌미디어: 1단계(20배수)-수능60%+학생부40%, 2단계-1단계성적50%(수능30%+학생부20%)+실기50%
수능	<수능영역별 반영비율> 탐구2 [가군] -인문,법과,사회: 언어35%+수(가/나)15%+외국어35%+탐(사/과)15% -경제통상,경영,금융,정보통계·보험,산업정보,건축,컴퓨터,글로벌미디어: 언어15%+수리(가/나)35%+외국어35%+사/과탐15% -자연(수학):언15%+수(가)35%+외35%+과탐15% -물리,화학,의생명,화학,유기신소재,전기,기계,정보통신전자: 언15%+수리(가/나)35%+외35%+과탐15% [나군] -가군 반영비율과 동일 [다군] -자연(수학): 언15%+수(가)35%+외35%+과탐15% -물리,화학,의생명: 언15%+수(가)35%+외35%+과15% -공과(화학공,유기신소재,전기,기계),IT(정보통신전자): 언어15%+수(가/나)35%+외35%+과15% -자연(정보통계·보험수리),공과(산업정보,건축),IT(컴퓨터): 언15%+수(가/나)35%+외35%+사/과15% -IT(글로벌미디어): <b>언어35%+외국어35%+사탐30%</b> <수능활용지표> 백분위 점수 <가산점> -국문,독문,불문,중문,일문: 해당영역 제2외국어(국문과 한문) 해당과목 취득한 백분위 점수 8% 가산 -자연(정보통계·보험수리),공과(산업정보,건축),IT(컴퓨터,글로벌미디어-가군): 과탐 선택시 8% 가산	<수능영역별 반영비율> 탐구2 [가군] -인문,법과,사회: 언어35%+수(가/나)15%+외국어35%+사/과15% -경제통상,경영,금융,정보통계·보험,산업정보,건축,컴퓨터,글로벌미디어: 언어15%+수리(가/나)35%+외국어35%+사/과탐15% -자연(수학):언15%+수(가)35%+외35%+과탐15% -물리,화학,의생명,화학공,유기신소재,전기,기계,정보통신전자: 언15%+수리(가/나)35%+외35%+과탐15% [나군] -가군 반영비율과 동일 [다군] -자연(수학): 언15%+수(가)35%+외35%+과탐15% -물리,화학,의생명: 언15%+수35%+외35%+과15% -공과(환경화학,신소재,전기,기계),IT(정보통신전자): 언어15%+수(가/나)35%+외35%+과탐15% -자연(정보통계·보험수리),공과(산업정보,건축),IT(컴퓨터): 언15%+수(가/나)35%+외35%+사/과15% -IT(글로벌미디어): 언어34%+외국어34%+사탐32% <수능활용지표> 백분위 점수 <가산점> -국문,독문,불문,중문,일문: 해당영역 제2외국어(국문과는 한문) 해당과목 취득한 백분위 점수 8% 가산 -자연(정보통계·보험수리),공과(산업정보,건축),IT(컴퓨터, 글로벌미디어-가군): 과탐 선택시 8% 가산

-자연(수학 및 다군 물리,화학,의생명시스템 제외),공과,IT: 수리'가' 백분위 12% 가산	-자연(수학과 제외),공과,IT: 수리'가' 백분위 8% 가산
--	------------------------------------

### 18. 아주대학교

구분	2012학년도	2011학년도
모집 인원	-가군(일반전형2: 415명) -다군(일반전형3: 489명)	-가군(일반전형2: 인문-94명, 자연-253명) -다군(일반전형3: 인문-116명, 자연-273명)
전형 방법	[가군] -우선선발(50%): 수능100% -일반선발(50%): 수능70%+학생부30% [다군] -전 모집단위(의학부 제외): 수능100% -의학부: 1단계(10배수)-수능100% 2단계-1단계80%+면접20%	[가군] -우선선발(50%): 수능100% -일반선발(50%): 수능70%+학생부30% [다군] -전 모집단위(의학부 제외): 수능100% -의학부: 1단계(10배수이내)-수능100% 2단계-1단계90%+면접10%
수능	<수능영역별 반영비율> 탐구 상위 2과목 [가군] -자연계열1(기계,산업정보시스템,화학,신소재,응용화학생명,환경건설교통,전자,정보컴퓨터,소프트웨어융합,자연과학): 언어15%+수리(가)30%+외국어35%+과탐20%  -자연계열2(건축,미디어,간호): 언어20%+수리(가/나)30%+외국어35%+사/과탐15%  -경영,금융: 언어20%+수리(가/나)30%+외국어35%+사/과탐15%  -인문학부: 언어30%+수리(가/나)20%+외국어35%+사/과탐15%  -사회과학: <b>언어30%+수리(나)20%+외국어35%+사탐15%</b> [다군] -자연계열: 언어15%+수리(가)30%+외국어35%+과탐20%  -경영학부: 언어20%+수리(나)30%+외국어35%+사탐15%        -인문,사회과학: 언어30%+수(나)20%+외35%+사탐15%  <수능활용지표> 인/수/외-표준점수, 탐구-백분위 <가산점>	<수능영역별 반영비율> 탐구 상위 2과목 [가군] -자연계열1(기계공,화공,신소재,응용화학생명,환경건설교통,전자공,자연과학): 언어15%+수리(가)30%+외국어35%+과탐20%  -자연계열2(산업정보시스템,건축,정보컴퓨터,미디어,간호): 언어20%+수리(가/나)30%+외국어35%+사/과탐15%  -경영,금융: 언어20%+수리(가/나)30%+외국어35%+사/과탐15%  -인문,사회과학(인문): 언어30%+수리(가/나)20%+외국어35%+사/과탐15%  -사회과학(자연): 언어15%+수리(가)30%+외국어35%+과탐20% [다군] -자연계열: 언어15%+수리(가)30%+외국어35%+과탐20%  -경영,e-비즈니스: 언어20%+수리(나)30%+외국어35%+사탐15%  -e-비즈니스(자연): 언어15%+수리(가)30%+외국어35%+과탐20%  -인문,사회과학,자유전공(인문계): 언어30%+수리(나)20%+외국어35%+사탐15%  <수능활용지표> 인/수/외-표준점수, 탐구-백분위 <가산점>

-자연계열2(건축,미디어,간호),금융공학부는 수리'가' 선택 시 7% 가산점 부여	-산업정보시스템,건축학,정보컴퓨터,미디어,간호학부,금융공학부는 수리'가' 선택 시 7% 가산점 부여
---	---

### 19. 연세대학교 - [2012학년도 입학전형계획 주요사항 기준]

구분	2012학년도	2011학년도
모집 인원	-가군[일반전형: 903명] -나군[일반전형: 예체능(음악) 81명]	-가군[일반전형: 574명] -나군[일반전형: 예체능(음악) 109명]
전형 방법	<p style="text-align: center;">[가군]</p> - 인문, 자연, 공학, 의치 : 우선선발(70%)-수능100% 일반선발(30%)-학생부50%(교과40+출석5+비교과5)+수능50% -언더우드,아시아학,테크노아트: 1단계-수능100% 2단계-수능50%+영어면접50% -체육교육과:학생부35%+수능40%+면접구술5%+실기20% -스포츠레저학과:학생부30%+수능55%+실기15% -성악: 1단계-실기100%, 2단계-학생부10%+수능20%+실기70% [나군] -음악대학: 1단계(예비선발)-교회음악(1.5배수). 피아노(2배수). 관현악(2배수) ①우선선발(30%): 실기100%[교회음악과,피아노과,관현악과는 우선선발(50%)] ②일반선발: 학생부10%+수능20%+실기70% -작곡과(일괄): 학생부10%+수능20%+실기70%	<p style="text-align: center;">[가군]</p> -인문,자연,공학,의치: ①우선선발(70%)-수능100% ②일반선발(30%)-학생부50%(교과40+출석5+비교과5)+수능50% -언더우드국제대학: 1단계-수능100% 2단계-수능50%+영어면접50% -체육교육과: 학생부35%+수능40%+면접구술5%+실기20% -스포츠레저학과: 학생부30%+수능55%+실기15% [나군] -음악대학: 1단계(예비선발)-교회음악(1.5배수). 성악(1.3배수). 피아노(2배수). 관현악(2배수) ①우선선발(30%): 실기100%[교회음악과,피아노과,관현악과는 우선선발(50%)] ②일반선발: 학생부10%+수능20%+실기70% -작곡과(일괄): 학생부10%+수능20%+실기70%
수능	<수능영역별 반영비율> 인문/자연 2과목(체육2)/합산 [가군] -인문: 언어28.57%+수리(가/나)28.57%+외국어28.57%+사/과탐14.29% -자연,의치: 언어20%+수리(가)30%+외국어20%+과탐30% -체육교육과: 언어28.57%+수리(가/나)28.57%+외국어28.57%+사/과탐14.29% -스포츠레저학과:언어28.57%+수리(가/나)28.57%+외국어28.57%+사/과탐14.29% [나군] -음악대학: 언어50%+외국어50% <수능활용지표> 표준점수(탐구, 인문계열	<수능영역별 반영비율> 인문/자연 2과목(체육2)/합산 [가군] -인문: 언어28.57%+수리(가/나)28.57%+외국어28.57%+사/과탐14.29% -자연,의치: 언어20%+수리(가)30%+외국어20%+과탐30% -체육교육과: 언어28.57%+수리(가/나)28.57%+외국어28.57%+사/과탐14.29% [나군] -음악대학: 언어50%+외국어50% <수능활용지표> 표준점수(탐구, 인문계열

수리(가)형, 제2외/한문은 백분위를 활용한 자체 변환점수 활용)	수리(가)형, 제2외/한문은 백분위를 활용한 자체 변환점수 활용)
--------------------------------------	--------------------------------------

## 20. 이화여자대학교

구분	2012학년도	2011학년도
모집 인원	-가군(일반전형:1,097명)	-가군(일반전형: 1,232명)
전형 방법	<p>[일반전형]</p> <p>-인문,자연,사범,의류: 우선선발(70%)-수능100% 일반선발-학생부40%+수능60%</p> <p>-음악학부(건반악기전공): <b>우선선발(30%)-학생부10%+수능10%+실기80%,</b> <b>일반선발(70%)-학생부30%+수능20%+실기50%</b> -관현악,성악,한국음악(한국음악이론 및 작곡제외): 우선선발(50%)-학생부10%+수능10%+실기80%, 일반선발(50%)-학생부30%+수능20%+실기50% -작곡,한국음악(한국음악이론 및 작곡)(악기별 정원1명인 전공): 학생부30%+수능20%+실기50% -무용과: <b>우선선발(20%)-학생부10%+수능10%+실기80%,</b> <b>일반선발(80%)-학생부20%+수능40%+실기40%</b> -조형예술,디자인: <b>우선선발(20%)-수능100%,</b> <b>2차(20%)-실기100%,</b> <b>일반선발(60%)-학생부20%+수능40%+실기40%</b> -체육과학부: 학생부30%+수능40%+실기30%</p>	<p>-인문,자연,의류학과: 우선선발(50%)-수능100% 일반선발-학생부40%+수능60% -사범대학: 학생부35%+수능60%+면접5%</p> <p>-음악학부: 학생부30%+수능20%+실기50%</p> <p>-무용과: 학생부20%+수능40%+실기40%</p> <p>-조형예술,디자인학부: 학생부20%+수능40%+실기40%</p> <p>-체육과학과: 학생부30%+수능40%+실기30%</p>
수능	<p>&lt;수능영역별 반영비율&gt; 탐구 상위 2과목</p> <p>-인문: 언어30%+수리(가/나)20%+외국어30%+사/과탐20%</p> <p>-자연: <b>언어25%+수리(가)30%+외국어25%+과탐20%</b></p> <p>-사범(자연): <b>언어25%+수리(가/나)30%+외국어25%+과탐20%</b></p> <p>-건강과학대학(자연): 택1(언어/외국어)40%+수리(가/나)35%+사/과탐25%[언,외 택1]</p> <p>-스크랜튼학부: 언어25%+수리(가/나)25%+외국어30%+사/과탐20%</p> <p>&lt;가산점&gt; 스크랜튼학부 수리(가)형에 가중치 부여</p>	<p>&lt;수능영역별 반영비율&gt; 탐구3[예체능: 탐구2]</p> <p>-인문: 언어30%+수리(가/나)25%+외국어25%+사/과탐20%</p> <p>-자연: 언/외(30%)+수리(가)40%+과탐30%[언,외 택1]</p> <p>-과학교육과: 언25%+수(가/나)25%+외25%+과탐25%</p> <p>-수학교육과: 언25%+수리(가)30%+외25%+과탐20%</p> <p>-간호,식품영양,보건관리학과: 택1(언어/외국어)40%+수리(가/나)35%+사/과탐25%[언,외 택1]</p> <p>-의류학과: 택1(언어/외국어)40%+수리(가/나)25%+사/과탐35%[언,외 택1]</p>

<수능활용지표> 표준점수(단, 탐구 표준점수와 백분위 혼합 활용)	<수능활용지표> 백분위 점수
--------------------------------------	-----------------

## 21. 인하대학교

구분	2012학년도	2011학년도
모집 인원	-가군(일반전형: 771명) -나군(일반전형: 808명)	-가군(일반전형: 751명) -나군(일반전형: 961명)
전형 방법	[가군] -전 모집단위(생활체육, 시각정보디자인 제외): 수능100% -생활체육: 1단계(10배수)-수능50%+학생부50%, 2단계-수능40%+학생부30%+실기30% -시각정보디자인: 수능40%+학생부30%+실기30% * 아태물류학부 최저학력: 인,수,외 중 2개 이상 1등급 [나군] -전모집단위(체육, 예술학부 제외): <b>수능70%+학생부30%</b> -체육교육과: 1단계(10배수)-수능50%+학생부50% 2단계-수능40%+학생부30%+실기30% -예체능(연극영화-연기): 수능40%+학생부30%+실기30% -예체능(미술): 수능30%+학생부30%+실기40%	[가군] -전 모집단위(생활체육, 시각정보디자인 제외): 수능100% -생활체육: 1단계(10배수)-수능50%+학생부50%, 2단계-수능40%+학생부30%+실기30% -시각정보디자인: 수능40%+학생부30%+실기30% * 아태물류학부 특별: 인,수,외 중 2개 이상 1등급 [나군] -전모집단위(체육, 예술학부 제외): 우선선발(30%)-수능100%, 일반선발(70%)-수능70%+학생부30% -체육교육과: 1단계(10배수)-수능50%+학생부50% 2단계-수능40%+학생부30%+실기30% -예체능(연극영화-연기): 수능40%+학생부30%+실기30% -예체능(미술): 수능30%+학생부30%+실기40%
수능	<수능영역별 반영비율> 탐구2 -인문계열: 언어30%+수리(나)20%+외국어30%+사탐20% -아태물류, 글로벌금융: 언어30%+수리(가/나)20%+외국어30%+사/과탐20% -자연계열: 언어20%+수리(가)30%+외국어20%+과탐30% -생활과학, 간호, 건축: 언어20%+수리(가/나)30%+외20%+과탐30% <수능활용지표> 표준점수(탐구-자체 변환표준점수)  <가산점> 수리가형: 아태물류학부, 글로벌금융 학부-표준점수의3% 수리가형: 생활과학(자연), 간호, 건축-표준점수의10%	<수능영역별 반영비율> 탐구2 -인문계열: 언어30%+수리(나)20%+외국어30%+사탐20% -아태물류, 글로벌금융: 언어30%+수리(가/나)20%+외국어30%+사/과탐20% -자연계열: 언어20%+수리(가)30%+외국20%+과탐30% -생활과학, 간호, 건축: 언어20%+수리(가/나)30%+외20%+과탐30% <수능활용지표> 표준점수(탐구-자체 변환표준점수)  <가산점> 수리가형:      아태물류, 글로벌금융-표준점수3% 수리가형: 생활과학(자연), 간호, 건축-표준점수10%

	화학Ⅱ, 생물Ⅱ: 자연(기초의과학) 자체변환표준점수 5%
--	------------------------------------

## 22. 중앙대학교

구분	2012학년도	2011학년도
모집 인원	<서울> -가군[일반전형: 278명] -나군[일반전형: 525명] -다군(일반전형: 경영-20명)	<서울> -가군[일반전형: 317명] -나군[일반전형: 558명] -다군(일반전형: 인문-30명)
전형 방법	<서울> [가군] -인문,자연: <b>우선선발(50%)</b> -수능 <b>100%</b> , <b>일반선발(50%)</b> -학생부30%+수능70% [나군] -인문,자연: 수능100% -체육교육과: 학생부30%+수능40%+실기30%  -연극(연기): 학생부10%+수능30%+실기60% -연극(연출/공연기획): <b>1단계(3배수)-수능100%</b> <b>2단계-학생부20%+수능40%+실기40%</b> -공간연출: 학생부10%+수능 <b>30%</b> +실기 <b>60%</b> -영화: 학생부40%+수능60% [다군] -경영학부: 수능100%	<서울> [가군] -인문,자연: 수능70%+학생부30% [나군] -인문,자연: 수능100% -체육교육과: 학생부30%+수능40%+실기30% -음악학부: 학생부10%+수능20%+실기70% -스포츠과학부 : 학생부20%+수능30%+실기50% -연극(연기): 학생부10%+수능30%+실기60% -연극(이론/연출): 학생부20%+수능70%+실기10%  -공간연출: 학생부10%+수능40%+실기50% -영화: 학생부40%+수능60% [다군] -경영학부: 수능100%
수능	<수능영역별 반영비율> 탐구2(사탐의 경우 제2외국어,한문 가능) <서울> [가군,다군] -인문: <b>언어30%+수리(가/나)30%+외국어30%+사/과탐10%</b> -자연: 언어20%+수리(가)30%+외국어30%+과탐20% -공공인재학부: 언어30%+수리(가/나)20%+외국어30%+사/과탐20% [나군] -인문: <b>언어30%+수리(가/나)30%+외국어30%+사/과탐10%</b> -자연: 언어20%+수리(가)30%+외국어30%+과탐20% -공공인재학부: 언어30%+수리(가/나)20%+외국어30%+사/과탐20%  -체육교육과: 언어50%+외국어50%	<수능영역별 반영비율> 탐구2(사탐의 경우 제2외국어,한문 가능) <서울> [가군,다군] -인문: 언어 28.6% + 수리(가/나) 28.6% + 외국어 28.6% + 사/과탐 14.2% -자연: 언어20%+수리(가)30%+외국어30%+과탐20% -공공인재학부: 언어30%+수리(가/나)20%+외국어30%+사/과탐20% [나군] -인문: 언어 28.6% + 수리(가/나) 28.6% + 외국어 28.6% + 사/과탐 14.2% -자연: 언어20%+수리(가)30%+외국어30%+과탐20% -공공인재학부: 언어30%+수리(가/나)20%+외국어30%+사/과탐20%  -체육교육과: 언어50%+외국어50%

<p>&lt;수능활용지표&gt; 표준점수(탐구 백분위점수 활용)</p>	<p>&lt;수능활용지표&gt; 표준점수(탐구 백분위점수 활용)</p>
---	---

### 23. 한국의국어대학교

구분	2012학년도	2011학년도
모집인원	<서울> -가군(일반전형: 인문-135명) -나군(일반전형: 인문-381명)	<서울> -가군(일반전형: 인문-185명) -나군(일반전형: 인문-715명)
전형방법	[가군] -영어, 영문, 영어통번역, 중국, 일본, 스페인, 언론정보, 경영, 경제, 국제통상, 영어교육: 수능100% [나군] -전 모집단위(우선선발 50%): 수능100% -전 모집단위(일반선발 50%): 수능80%+학생부20%	[가군] -영어, 영문, 영어통번역, 중국, 일본, 스페인, 언론정보, 경영, 경제, 국제통상, 영어교육: 수능100% [나군] -전 모집단위(우선선발 50%): 수능100% -전 모집단위(일반선발 50%): 수능80%+학생부20%
수능	<수능영역별 반영비율> 탐구 2과목 합산 [가, 나군] -전모집단위:언어25%+수리(가/나)25%+외국어40%+사/과/제2외·한문10% <수능활용지표> 표준점수(탐구 변환표준점수)	<수능영역별 반영비율> 탐구 2과목 합산 [가, 나군] -전모집단위:언어27.5%+수리(가/나)20%+외국어40%+사/과/제2외·한문12.5% <수능활용지표> 표준점수(탐구 변환표준점수)

### 24. 한국항공대학교

구분	2012학년도	2011학년도
모집인원	-나군(일반전형: 178명) -다군(일반전형: 178명)	-나군(일반전형: 178명) -다군(일반전형: 178명)
전형방법	[나군] -전 모집단위: 학생부40%+수능60% -항공운항학과: 학생부40%+수능60%+신체검사(합/불) [다군] -전 모집단위: 수능100% -항공운항학과: 수능100%+신체검사(합/불)	[나군] -전 모집단위: 학생부40%+수능60% -항공운항학과: 학생부40%+수능60%+신체검사(합/불) [다군] -전 모집단위: 수능100% -항공운항학과: 수능100%+신체검사(합/불)
수능	<수능영역별 반영비율> [나군] -항공우주및기계공학부,항공전자및정보통신공학부,항공재료공학과: 수리(가/나)40%+외국어35%+과/직탐25% -항공교통물류우주법학부, 항공운항학과: 수리(가/나)35%+외국어40%+사/과/직탐25% -경영학과, 영어학과: 언어35%+외국어40%+사/과/직탐25% [다군] -나군 반영비율과 동일 <수능활용지표> 표준점수(탐구는 표준점수가 높은 2과목 반영) <가산점> -자연[항공우주·기계공학/항공전자·정보통신/항공재료공학]:수리가취득시표준점수의10%,과탐표준	<수능영역별 반영비율> [나군] -항공우주및기계공학부,항공전자및정보통신공학부,항공재료공학과: 수리(가/나)40%+외국어35%+과/직탐25% -항공교통물류우주법학부, 항공운항학과: 수리(가/나)35%+외국어40%+사/과/직탐25% -경영학과, 영어학과: 언어35%+외국어40%+사/과/직탐25% [다군] -나군 반영비율과 동일 <수능활용지표> 표준점수(탐구는 표준점수가 높은 2과목 반영) <가산점> -자연[항공우주·기계공학/항공전자·정보통신/항공재료공학]:수리가취득시표준점수의10%,과탐표준



점수의2% -인문[경영학과, 영어학과]:사탐취득시표준점수의2%	점수의2% -인문[경영학과, 영어학과]:사탐취득시표준점수의2%
---------------------------------------	---------------------------------------

## 25. 한양대학교

구분	2012학년도	2011학년도
모집인원	-가군(706명)  -나군(332명)	-가군(인문-248명, 자연-232명, 예체능-159명)  -나군(인문-169명, 자연-90명, 예체능-78명)
전형방법	[가군] -인문, 상경, 자연, 연극·영화학: 우선선발(70%) - 수능100%, 일반선발 - 학생부30% + 수능70%  -응용미술교육(사범): 수능30% + 학생부30% + 실기40%  -작곡과: 수능30% + 학생부10% + 실기60%  -피아노과: <b>1단계(2배수) - 실기100%</b> <b>2단계 - 수능20% + 학생부10% + 실기70%</b>  -체육대학: 수능80% + 학생부20% + 실기P/F -무용학: 수능20% + 학생부20% + 실기60%  [나군] -인문, 상경, 자연: 수능100%  -성악: <b>1단계(2배수) - 실기100%</b> <b>2단계 - 학생부5% + 수능5% + 실기90%</b>  -관현악: 수능10% + 학생부10% + 실기80% -국악: 수능20% + 학생부10% + 실기70%  -국악(작곡, 이론): 수능20% + 학생부20% + 실기60%	[가군] -인문, 상경, 자연, 연극·영화학: 우선선발(70%) - 수능100%, 일반선발 - 학생부30% + 수능70%  -응용미술교육(사범): 수능30% + 학생부30% + 실기 40%  -작곡과: 수능30% + 학생부10% + 실기60%  -피아노과: 수능20% + 학생부10% + 실기70%  -체육대학: 수능80% + 학생부20% + 실기P/F -무용: 수능20% + 학생부20% + 실기60%  [나군] -인문, 상경, 자연: 수능100%  -성악: 학생부5% + 수능5% + 실기90%  -관현악: 학생부10% + 수능10% + 실기80% -국악: 학생부10% + 수능20% + 실기70%  -국악(작곡, 이론): 수능20% + 학생부20% + 실기60%
수능	<수능영역별 반영비율> 탐구2(예체능1)  -인문, 상경: 언어30% + 수리(나)30% + 외국어30% + 사탐/ 제2외10%  -자연: 언어20% + 수리(가)30% + 외국어30% + 과탐20%  <가산점>  -자연: 물리Ⅱ, 화학Ⅱ, 생물Ⅱ, 지구과학Ⅱ 취득 변환표준점수 3% 가산  <수능활용지표>	<수능영역별 반영비율> 탐구2(예체능1)  -인문: 언어30% + 수리(가/나)30% + 외국어30% + 사/ 과탐/제2외10%  -자연: 언어20% + 수리(가)30% + 외국어30% + 과탐 20%  <가산점>  -자연: 물리Ⅱ, 화학Ⅱ, 생물Ⅱ 가산점 부여  <수능활용지표>

표준점수(탐구-백분위 대학 변환점수)	표준점수(탐구-백분위 대학 변환점수)
----------------------	----------------------

## 26. 홍익대학교

구분	2012학년도	2011학년도
모집 인원	-가군[일반전형: 455명] -나군[일반전형: 260명, <b>홍익미래인재: 40명</b> ] -다군[일반전형: 287명, <b>기회균형: 49명</b> ]	-가군[일반전형: 458명] -나군[일반전형: 427명] -다군[일반전형: 295명]
전형 방법	<p style="text-align: center;">[가군]</p> -인문,자연,캠퍼스자율전공: 수능80%+학생부20% <p style="text-align: center;">[나군]</p> -자연: 수능100% -미술(예술학과 제외): 1단계(6배수)-수능100% 2단계-수능25%+학생부20%+실기55% -예술학과: 1단계(6배수)-수능100% 2단계-수능75%+학생부20%+실기5% <b>[홍익미래인재] (입학사정관전형)</b> -미술대학자율전공: 1단계(3배수)-수능70%+서류30%, 2단계-수능40%+서류30%+심층면접30% <p style="text-align: center;">[다군]</p> -인문,자연,캠퍼스자율전공: 수능100% [기회균형] (입학사정관전형) -인문,자연: 수능70%+서류30% ※최저학력기준: 인,수,외,탐 중 1개 영역 3등급(건축학부: 2등급) 이내	<p style="text-align: center;">[가군]</p> -인문, 자연, 캠퍼스 자율 전공 : 수능80%+학생부20% <p style="text-align: center;">[나군]</p> -자연(수학교육과 제외): 수능100% -예능(예술,자율전공 제외): 1단계(6배수)-수능100% 2단계-수능25%+학생부20%+실기55% -예술학과: 1단계(6배수)-수능100% 2단계-수능75%+학생부20%+실기5% -자율전공(미술대) : 1단계(3배수)-수능100% 2단계-수능50%+학생부30%+면접10%+서류10% <p style="text-align: center;">[다군]</p> -인문,자연,캠퍼스자율전공: 수능100%
수능	<수능영역별 반영비율> 탐구2 [가군, 다군] -인문: 언어25%+수리(가/나)25%+외국어25%+사/과25% -자연: (언어33.3%)+수리(가)33.3%+(외국어33.3%)+과탐33.3% [언,외 택1] -캠퍼스자율전공: (언어33.3%)+(수리(가/나)33.3%)+(외국어33.3%)+(사/과(33.3%)) [언,수,외,탐 중 택3] <p style="text-align: center;">[나군]</p> -자연(수학교육과 제외):	<수능영역별 반영비율> 탐구2 [가군, 다군] -인문: 언어25%+수리(가/나)25%+외국어25%+사/과25% -자연: (언어33.3%)+수리(가)33.3%+(외국어33.3%)+과탐33.3% [언,외 택1] -서울캠퍼스자율전공: (언어33.3%)+(수리(가/나)33.3%)+(외국어33.3%)+(사/과(33.3%)) [언,수,외,탐 중 택3] <p style="text-align: center;">[나군]</p> -자연(수학교육과 제외):

수리(가)50%+과탐50% <수능활용지표> 백분위 점수	수리(가)50%+과탐50% <수능활용지표> 백분위 점수
-----------------------------------	-----------------------------------

**<부록> 정시모집 지원 계획서**

**♣ 나의 성적 ♣**

3학년	( )반	( )번	성명 ( )	주민번호 ( )
연락처 ( )			email ( )	

**♣ 나의 수능 성적 등급**

구분	언어	수리	외국어	탐구1	탐구2	탐구3	제2 외국어 /한문
		( )					
등급							
표준점수							
백분위							

**♣ 수능 영역별 성적 조합**

영역조합	언/수/외/탐( )	언/수/외	언/외/탐( )	수/외/탐( )			
표준점수							
백분위							

**♣ 교과성적**

교과조합	전 과 목
등급평균	
교과조합	국/ 영/ 수/ 사 (과)
등급평균	

♣ 나의 지원 대학 찾기 ♣

항목	구분	기록 예시	'가' 군			'나' 군			'다' 군		
			소신지원	적정지원	안정지원	소신지원	적정지원	안정지원	소신지원	적정지원	안정지원
기본	희망대학	00 대									
	모집단위	00학부									
	원서접수 마감시간	12.26(수) 17:00									
	단계별 합격 통보	1차:1.20 최종:2.20									
	대학별 고사일	논술:1.25, 면접:2.2									
지원 전략 탐색	모집인원	50									
	경쟁률 (3개년)	10 / 20 / 30:1									
	분할모집	실시(가, 다) 미실시									
	전형유형	우선선발, 일반전형									
	전형방법	2단계 일괄									
	전형요소 반영비율 (학/수/논/면)	학생부 40 수능 40 논술 20									
	탐구과목 수	2과목									
	수리선택 탐구선택	수리 가/나 사/과/직									
	동점자 처리기준	수능: 영어									
	전형요소 분석	반영영역	인, 수, 외, 사(2)								
반영비율		20/30/20/30									
활용지표		표준점수, 탐구 백분위									
영역지정		수 '가', 화II 필수									
수능 가산점		수 '가' 7%, 과탐 3%									
탐구반영 과목수		상위 2개									
제2외국 활용여부		탐구1과목으로 인정									
배치점수 (3개)		350   360   370									
대학 환산점수		370 / 400									
학생부 대학환산 교과성적		360~380점 중 375점									
비교과 성적	20점 만점										
논술 논술준비	논술반에서 2년간 준비										
유의 사항	색맹 안 됨. 제출서류										
최종 판정 (담임)	적정 소신 안정										



# 『2012 정시 특징 및 지원 전략』

총	괄	EBS 한국교육방송공사	
기획·연구·검토		조효완(서울 은광여자고등학교 교사)	EBS 대입설명회 대표강사)
		안연근(서울 잠실여자고등학교 교사)	한국대학교육협의회 대표강사)
집	필	조효완(서울 은광여자고등학교 교사)	EBS 대입설명회 대표강사)
		안연근(서울 잠실여자고등학교 교사)	한국대학교육협의회 대표강사)
공	동	주	관
			EBS 한국교육방송공사, 한국대학교육협의회

발	행	일	2011년 12월 3일
발	행	처	EBS 한국교육방송공사
			서울시 강남구 도곡2동 463 한국교육방송공사 학교교육본부
			전화 : (02) 526-2000 FAX : (02) 526-2925
			<a href="http://www.ebsi.co.kr">http://www.ebsi.co.kr</a>